



**チツパシュレッタ**  
**SR3100**  
**部 品 明 細 書**

**ハスクバーナ・ゼノア株式会社**

## (目次)

### SR3100

#### 本体編

#### エンジンマウント

#### エンジン関連部品

#### ラジエータおよびパイピング

#### フュエルタンクおよびパイピング

#### バッテリー

#### モニタパネル

#### ワイヤリング

#### パワーライン

#### スプロケットおよびモータ

#### ミッション（１）

#### ミッション（２）

#### フロントアイドラおよびテンション

#### トラックローラ

#### ゴムシュー

#### フレーム

#### エンジンコントロール

#### コントロールボックスおよびカバー

#### コントロールレバー

#### トラベルコントロール

#### ミッションコントロール

#### フィードコントロール

#### カバー（１／３）

#### カバー（２／３）

#### カバー（３／３）

#### ハイドロリックライン（１／３）（ポンプ）

## (目次)

ハイドロリックライン (2/3) (トラベルモータ)

ハイドロリックライン (3/3) (フィードモータ)

ハウジング

ロータ

ホツパ

ディフレクタ

フィードユニット

マークおよびデカール

ツール

エンジン編

シリンダブロック

ギヤケース

フライホイールハウジング&オイルパン

シリンダヘッド&ボンネット

吸気マニホールド&エアクリーナ

吸気マニホールド&サイレンサ

カムシャフト&駆動ギヤ

クランクシャフト&ピストン

潤滑油システム

冷却水システム

燃料噴射ポンプ

ガバナ

燃料噴射ベン

燃料パイプ

スタータモータ

ジェネレータ

パツキンセット



(1605)

# ゼノアチッパッシュレッダ SR3100

## 部 品 明 細 書

### 本 体 編

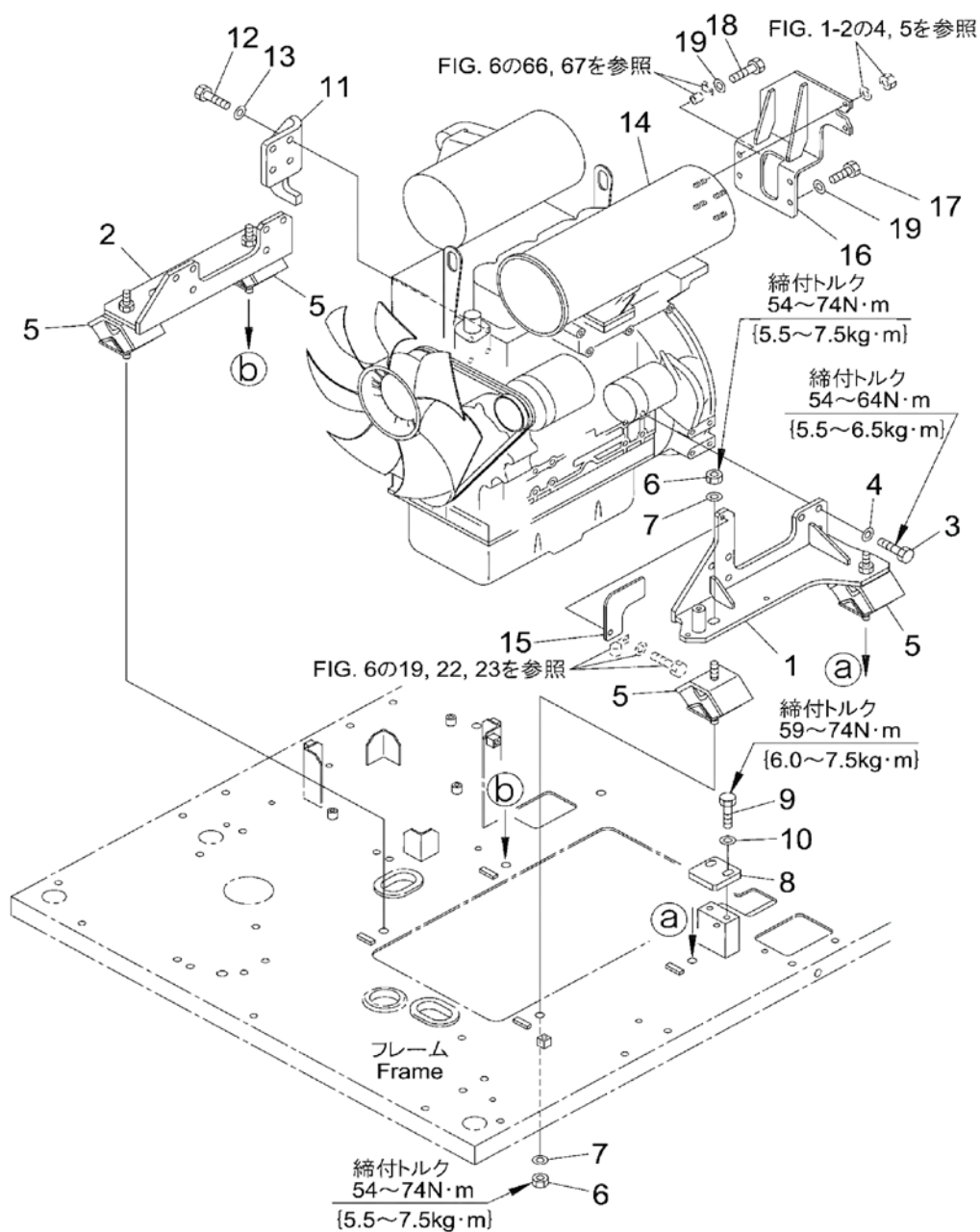
適用号機：153001～

- 補修用部品ご入用の際は本書記載の指定品をお使いください。指定品以外のご使用による製品故障等につきましては、弊社は一切の責を負いかねます。
- 補修用部品ご注文時は、製品の型式と製造番号（号機No）をご確認の上、本書記載の部品番号でご注文ください。
- 本製品の補修用部品の供給年限は、製品生産終了後8年です。但し、特殊部品につきましては供給年限内であっても納期、価格等についてご相談させていただく場合があります。また、部品によっては供給年限経過後も供給可能な場合があります。

ハスクバーナ・ゼノア株式会社

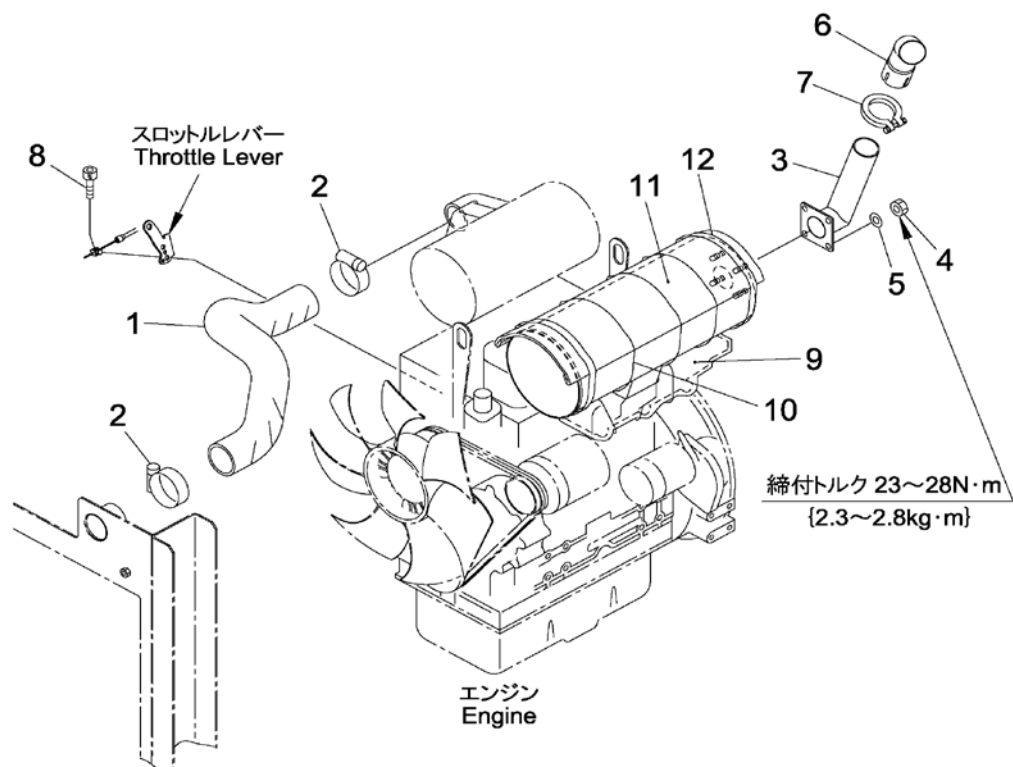
S0030

FIG. 1-1 エンジンマウント



| 索引<br>番号 | 部品番号       | 品 名      | 仕 様      | 使用<br>個数 | 適用号機    | 備考 |
|----------|------------|----------|----------|----------|---------|----|
| 1        | 8475011232 | ブラケット左   |          | 1        | 153001- |    |
| 2        | 8475011240 | ブラケット右   |          | 1        | 153001- |    |
| 3        | 0101081025 | ボルト      | M10x25-H | 12       | 153001- |    |
| 4        | 0164331032 | ワッシャ     | P10      | 12       | 153001- |    |
| 5        | 8475011220 | クッション    |          | 4        | 153001- |    |
| 6        | 0158011210 | ナット      | M12-H    | 8        | 153001- |    |
| 7        | 0164331232 | ワッシャ     | P12      | 8        | 153001- |    |
| 8        | 8475011250 | プレート     |          | 1        | 153001- |    |
| 9        | 0101081030 | ボルト      | M10x30-H | 2        | 153001- |    |
| 10       | 0164331032 | ワッシャ     | P10      | 2        | 153001- |    |
| 11       | 8475011260 | ブラケット    |          | 1        | 153001- |    |
| 12       | 0101081030 | ボルト      | M10x30-H | 4        | 153001- |    |
| 13       | 0164331032 | ワッシャ     | P10      | 4        | 153001- |    |
| 14       | 589205401  | エンジンアッセン |          | 1        | 153001- |    |
| 15       | 8475012420 | プレート     |          | 1        | 153001- |    |
| 16       | 8475012410 | ブラケット    |          | 1        | 153001- |    |
| 17       | 0101080820 | ボルト      | M8x20-H  | 3        | 153001- |    |
| 18       | 0101080830 | ボルト      | M8x30-H  | 1        | 153001- |    |
| 19       | 0164330823 | ワッシャ     | P8       | 4        | 153001- |    |

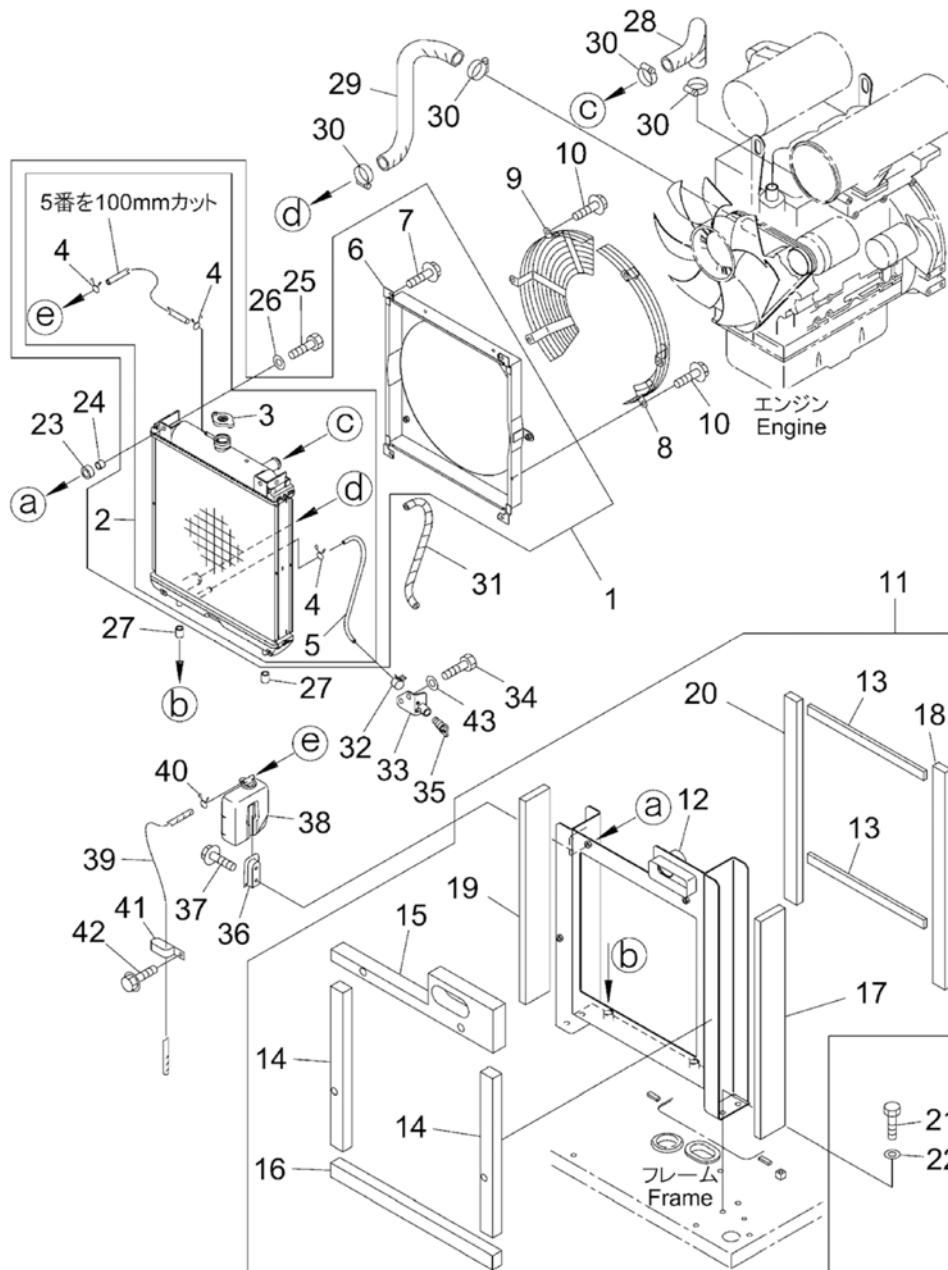
FIG. 1-2 エンジン関連部品



| 索引<br>番号 | 部品番号          | 品 名       | 仕 様      | 使用<br>個数 | 適用号機    | 備考      |
|----------|---------------|-----------|----------|----------|---------|---------|
| 1        | 8475011310    | ホース       |          | 1        | 153001- |         |
| 2        | 0728006429    | クランプ      |          | 2        | 153001- |         |
| 3        | 8475011332    | エキゾーストパイプ |          | 1        | 153001- |         |
| 4        | 0158010806    | ナット       | M8-H     | 4        | 153001- |         |
| 5        | 0164330823    | ワッシャー     | P8       | 4        | 153001- |         |
| 6        | T502201141    | エキゾーストパイプ |          | 1        | 153001- |         |
| 7        | YM12112013590 | クランプ      |          | 1        | 153001- |         |
| 8        | 0125270410    | ボルト       | M4x10-HS | 1        | 153001- |         |
| 9        | 8475012310    | シート       |          | 1        | 153001- |         |
| 10       | 781702420     | ワイヤ       |          | 10       | 153001- | 全長600mm |
| 11       | 847F011311    | シート       |          | 1        | 153001- |         |
| 12       | 0728101919    | クランプ      |          | 2        | 153001- |         |

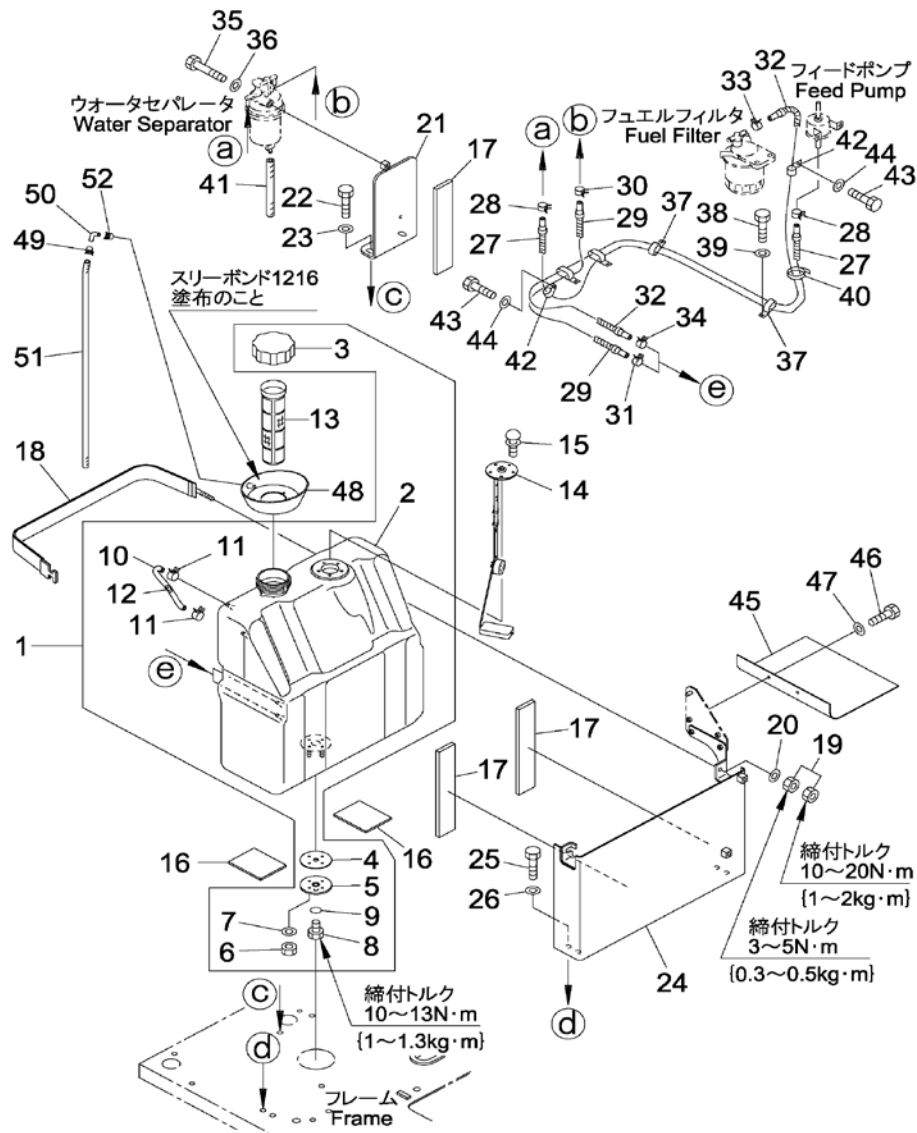


FIG. 2 ラジエータおよびパイピング



| 索引<br>番号 | 部品番号       | 品 名       | 仕 様      | 使用<br>個数 | 適用号機    | 備考 |
|----------|------------|-----------|----------|----------|---------|----|
| 1        | 8475031101 | ラジエータアッセン |          | 1        | 153001- |    |
| 2        | 8475031111 | ・ラジエータ    |          | 1        | 153001- |    |
| 3        | 2010351310 | ・キャップ     |          | 1        | 153001- |    |
| 4        | 2060343340 | ・クリップ     |          | 3        | 153001- |    |
| 5        | 847F031290 | ・ホース      | L=450    | 1        | 153001- |    |
| 6        | 8475031121 | ・シラウト     |          | 1        | 153001- |    |
| 7        | 0143520614 | ・ボルト      | M6x14-HF | 4        | 153001- |    |
| 8        | 8475031170 | ワイヤ左      |          | 1        | 153001- |    |
| 9        | 8475031160 | ワイヤ右      |          | 1        | 153001- |    |
| 10       | 0143520814 | ボルト       | M8x14-HF | 6        | 153001- |    |
| 11       | 8475031212 | フレームアッセン  |          | 1        | 153001- |    |
| 12       | 8475031132 | ・フレーム     |          | 1        | 153001- |    |
| 13       | 8475031190 | ・シート      |          | 2        | 153001- |    |
| 14       | 8475541321 | ・シート      |          | 2        | 153001- |    |
| 15       | 8475541331 | ・シート      |          | 1        | 153001- |    |
| 16       | 8475541340 | ・シート      |          | 1        | 153001- |    |
| 17       | 8475541540 | ・シート      |          | 1        | 153001- |    |
| 18       | 8475541550 | ・シート      |          | 1        | 153001- |    |
| 19       | 8475541810 | ・シート      |          | 1        | 153001- |    |
| 20       | 8475541820 | ・シート      |          | 1        | 153001- |    |
| 21       | 0101081025 | ボルト       | M10x25-H | 4        | 153001- |    |
| 22       | 0164331032 | ワッシャ      | P10      | 4        | 153001- |    |
| 23       | 21U0331290 | クッション     |          | 2        | 153001- |    |
| 24       | 21U0331190 | カラー       |          | 2        | 153001- |    |
| 25       | 0101080825 | ボルト       | M8x25-H  | 3        | 153001- |    |
| 26       | 0164330823 | ワッシャ      | P8       | 3        | 153001- |    |
| 27       | 21U0331320 | クッション     |          | 2        | 153001- |    |
| 28       | 8475031140 | ホース       |          | 1        | 153001- |    |
| 29       | 8475031150 | ホース       |          | 1        | 153001- |    |
| 30       | 0728100419 | クランプ      |          | 4        | 153001- |    |
| 31       | 0801731304 | コンジベクト    |          | 1        | 153001- |    |
| 32       | 0728500110 | クリップ      |          | 1        | 153001- |    |
| 33       | 21U0331370 | ホース       |          | 1        | 153001- |    |
| 34       | 0101080820 | ボルト       | M10x20-H | 2        | 153001- |    |
| 35       | 21U0331181 | コック       |          | 1        | 153001- |    |
| 36       | 20T0371420 | ブラケット     |          | 1        | 153001- |    |
| 37       | 0143500616 | ボルト       | M6x16-HF | 2        | 153001- |    |
| 38       | 20T0381360 | タンク       |          | 1        | 153001- |    |
| 39       | 0728600870 | ホース       |          | 1        | 153001- |    |
| 40       | 2060343340 | クリップ      |          | 1        | 153001- |    |
| 41       | 0443451308 | クリップ      |          | 1        | 153001- |    |
| 42       | 0143500616 | ボルト       | M6x16-HF | 1        | 153001- |    |
| 43       | 0164330823 | ワッシャ      | P8       | 1        | 153001- |    |

FIG. 3 フュエルタンクおよびパイピング

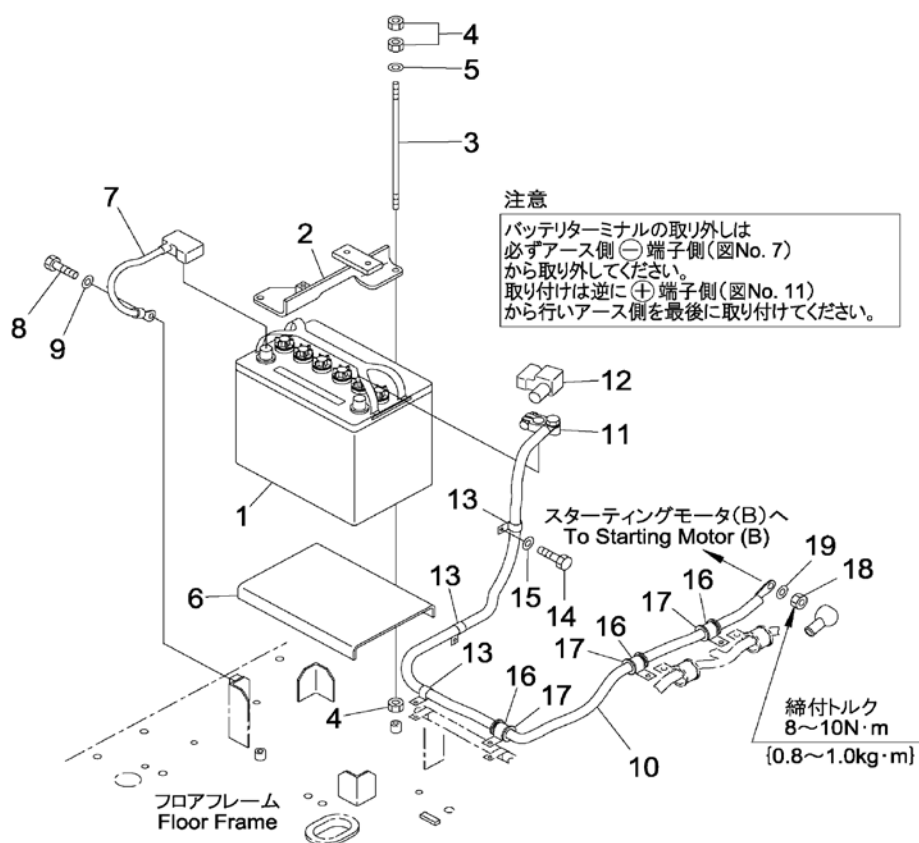


S103111

| 索引<br>番号 | 部品番号       | 品 名       | 仕 様        | 使用<br>個数 | 適用号機           | 備考 |
|----------|------------|-----------|------------|----------|----------------|----|
| 1        | 847F041201 | タンクアッセン   | 軽油33L      | 1        | 153001- 163075 |    |
| 1        | 501301501  | タンクアッセン   | 軽油33L      | 1        | 163076-        |    |
| 2        | 847F041181 | ・タンク      |            | 1        | 153001- 163075 |    |
| 2        | 501301701  | ・タンク      |            | 1        | 163076-        |    |
| 3        | 22L0421300 | ・キャップアッセン |            | 1        | 153001-        |    |
| 4        | 22J0411141 | ・シート      |            | 1        | 153001-        |    |
| 5        | 22J0411221 | ・プレート     |            | 1        | 153001-        |    |
| 6        | 0158010504 | ・ナット      | M5-H       | 4        | 153001-        |    |
| 7        | 0164120508 | ・ワッシャ     | P5         | 4        | 153001-        |    |
| 8        | 0704011007 | ・ブラケット    |            | 1        | 153001-        |    |
| 9        | 0700211023 | ・O-リング    |            | 1        | 153001-        |    |
| 10       | 20A0411121 | ・ゲージ      |            | 1        | 153001-        |    |
| 11       | 0728500085 | ・クリップ     |            | 2        | 153001-        |    |
| 12       | 20N0481360 | ・ポート      |            | 1        | 153001-        |    |
| 13       | 847F042010 | ・ストレナ     |            | 1        | 153001-        |    |
| 14       | 847F062290 | フイルゲージ    |            | 1        | 153001-        |    |
| 15       | 0102310516 | スクリュー     | M5x16-CS/P | 5        | 153001-        |    |
| 16       | 8475041170 | クッション     |            | 2        | 153001-        |    |
| 17       | 8475041180 | シート       |            | 3        | 153001-        |    |
| 18       | 20C0431122 | バンド       |            | 1        | 153001-        |    |
| 19       | 0158010806 | ナット       | M8-H       | 2        | 153001-        |    |
| 20       | 0164330823 | ワッシャ      | P8         | 1        | 153001-        |    |
| 21       | 8475041131 | ブラケット     |            | 1        | 153001-        |    |
| 22       | 0101081025 | ホルト       | M10x25-H   | 2        | 153001-        |    |
| 23       | 0164331032 | ワッシャ      | P10        | 2        | 153001-        |    |
| 24       | 8475041111 | ブラケット     |            | 1        | 153001-        |    |
| 25       | 0101081025 | ホルト       | M10x25-H   | 4        | 153001-        |    |
| 26       | 0164331032 | ワッシャ      | P10        | 4        | 153001-        |    |
| 27       | 8475041150 | ホース       |            | 1        | 153001-        |    |
| 28       | 0728500115 | クリップ      |            | 2        | 153001-        |    |
| 29       | 8475041160 | ホース       |            | 1        | 153001-        |    |
| 30       | 0728500115 | クリップ      |            | 1        | 153001-        |    |
| 31       | 0728500110 | クリップ      |            | 1        | 153001- 163075 |    |
| 31       | 0728500115 | クリップ      |            | 1        | 163076-        |    |
| 32       | 8475041140 | ホース       |            | 1        | 153001-        |    |
| 33       | 0728500115 | クリップ      |            | 1        | 153001-        |    |
| 34       | 0728500110 | クリップ      |            | 1        | 153001- 163075 |    |
| 34       | 0728500115 | クリップ      |            | 1        | 163076-        |    |
| 35       | 0101080870 | ホルト       | M8x70-H    | 1        | 153001-        |    |
| 36       | 0164330823 | ワッシャ      | P8         | 1        | 153001-        |    |
| 37       | 0443551708 | クリップ      |            | 4        | 153001-        |    |
| 38       | 0101080816 | ホルト       | M8x16-H    | 4        | 153001-        |    |
| 39       | 0164330823 | ワッシャ      | P8         | 4        | 153001-        |    |
| 40       | 0803420414 | バンド       |            | 1        | 153001-        |    |
| 41       | 0728800601 | ホース       |            | 1        | 153001-        |    |
| 42       | 0443451708 | クリップ      |            | 2        | 153001-        |    |
| 43       | 0101080816 | ホルト       | M8x16-H    | 2        | 153001-        |    |
| 44       | 0164330823 | ワッシャ      | P8         | 2        | 153001-        |    |
| 45       | 8475061260 | シート       |            | 1        | 153001-        |    |
| 46       | 0101080616 | ホルト       | M6x16-H    | 2        | 153001-        |    |
| 47       | 0164330623 | ワッシャ      | P6         | 2        | 153001-        |    |
| 48       | 22J0425141 | カバー       |            | 1        | 153001-        |    |
| 49       | 0728500095 | クリップ      |            | 1        | 153001-        |    |
| 50       | 22J0425170 | チューブ      |            | 1        | 153001-        |    |

| 索引<br>番号 | 部品番号       | 品 名  | 仕 様 | 使用<br>個数 | 適用号機    | 備考 |
|----------|------------|------|-----|----------|---------|----|
| 51       | 0727000855 | チューブ |     | 1        | 153001- |    |
| 52       | 0728500110 | クリップ |     | 1        | 153001- |    |

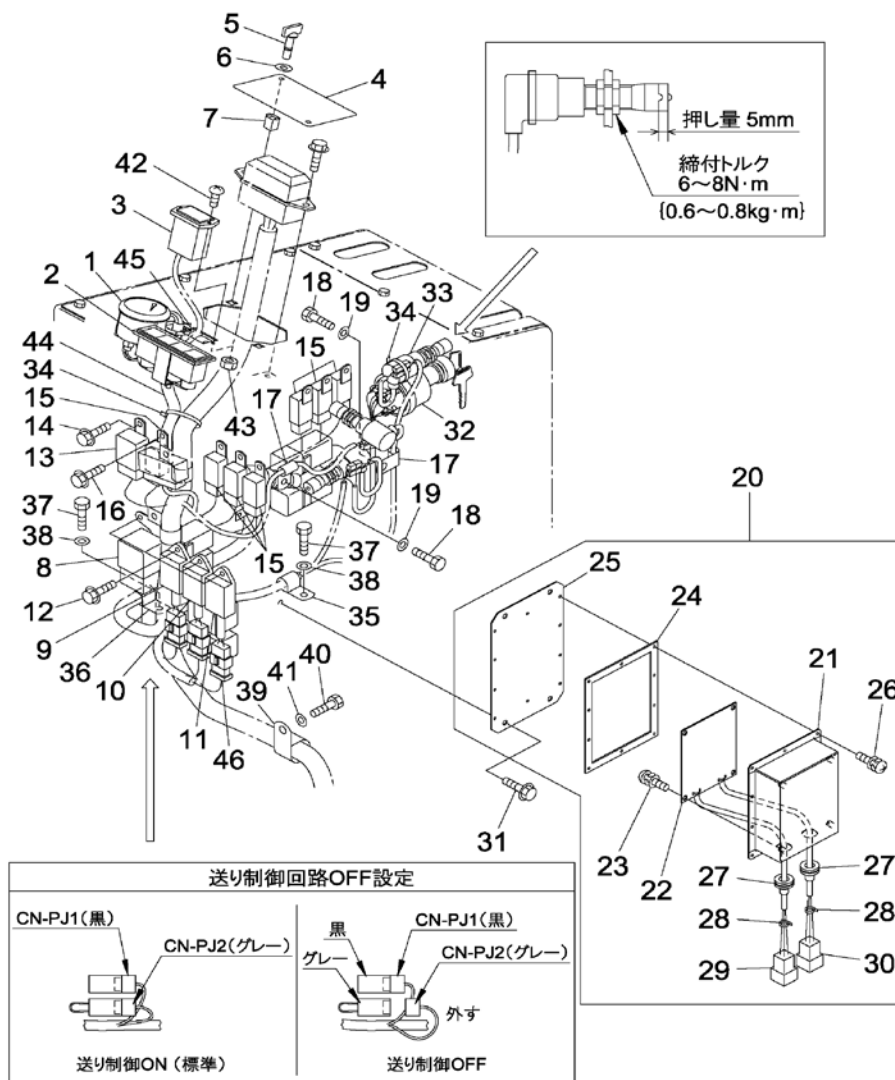
FIG. 4 バッテリー



S104110

| 索引<br>番号 | 部品番号       | 品 名       | 仕 様     | 使用<br>個数 | 適用号機    | 備考 |
|----------|------------|-----------|---------|----------|---------|----|
| 1        | 847F061370 | バッテリー     | 80D26L  | 1        | 153001- |    |
| 2        | 8475061381 | ブラケット     |         | 1        | 153001- |    |
| 3        | 0424540825 | ワッシャー     |         | 2        | 153001- |    |
| 4        | 0158010806 | ナット       | M8-H    | 6        | 153001- |    |
| 5        | 0164330823 | ワッシャー     | P8      | 2        | 153001- |    |
| 6        | 8475061270 | ブラケット     |         | 1        | 153001- |    |
| 7        | 21U0631610 | ケーブル      |         | 1        | 153001- |    |
| 8        | 0101080816 | ホルト       | M8x16-H | 1        | 153001- |    |
| 9        | 0164330823 | ワッシャー     | P8      | 1        | 153001- |    |
| 10       | 8475061641 | バッテリーケーブル |         | 1        | 153001- |    |
| 11       | 0800000000 | ターミナル     |         | 1        | 153001- |    |
| 12       | 20U0621680 | ターミナルカバー  |         | 1        | 153001- |    |
| 13       | 0443451408 | クリップ      |         | 3        | 153001- |    |
| 14       | 0101080816 | ホルト       | M8x16-H | 1        | 153001- |    |
| 15       | 0164330823 | ワッシャー     | P8      | 1        | 153001- |    |
| 16       | 0443452108 | クリップ      |         | 3        | 153001- |    |
| 17       | 0709520314 | クッション     |         | 3        | 153001- |    |
| 18       | 0158010806 | ナット       | M8-H    | 1        | 153001- |    |
| 19       | 0164330823 | ワッシャー     | P8      | 1        | 153001- |    |

FIG. 5 モニタパネル

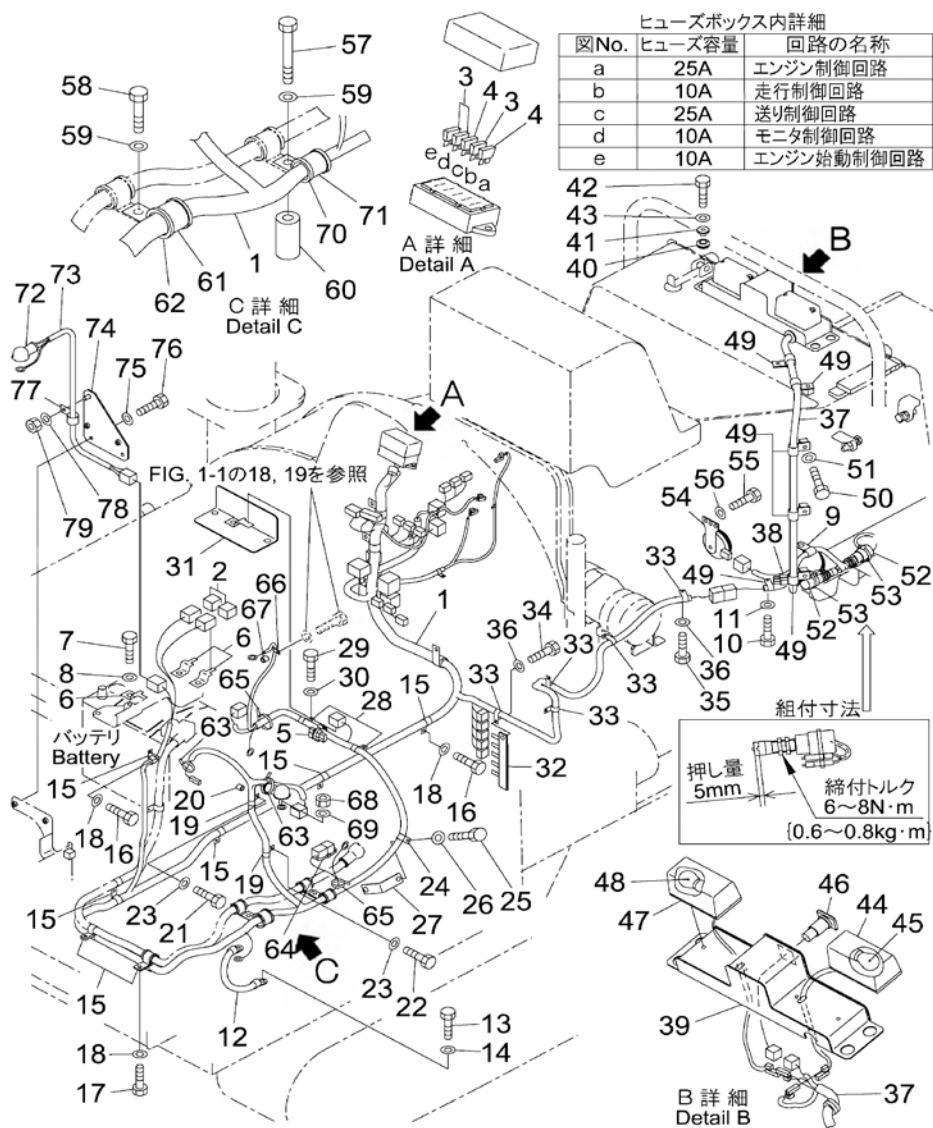


S105111



| 索引<br>番号 | 部品番号          | 品 名        | 仕 様        | 使用<br>個数 | 適用号機    | 備考     |
|----------|---------------|------------|------------|----------|---------|--------|
| 1        | 847F062330    | フィルカージ     |            | 1        | 153001- |        |
| 2        | 8475062310    | ランプ        | 4連         | 1        | 153001- |        |
| 3        | 21S0611140    | サービスマータ    |            | 1        | 153001- |        |
| 4        | 874106220     | カバー        |            | 1        | 153001- |        |
| 5        | 874106230     | スタット       |            | 2        | 153001- |        |
| 6        | 874106260     | リレー        |            | 2        | 153001- |        |
| 7        | 874106240     | レセプタクル     |            | 2        | 153001- |        |
| 8        | YM11965077910 | ストップリレー    |            | 1        | 153001- |        |
| 9        | YM12830077920 | タイマ        |            | 1        | 153001- | グループ   |
| 10       | 20M0671210    | タイマ        |            | 1        | 153001- | 玉切スイッチ |
| 11       | YM12921177920 | タイマ        |            | 1        | 153001- | 始動     |
| 12       | 0143500610    | ホルト        | M6x10-HF   | 5        | 153001- |        |
| 13       | 874506310     | リレー        |            | 1        | 153001- | チャージ信号 |
| 14       | 0143500610    | ホルト        | M6x10-HF   | 1        | 153001- |        |
| 15       | 950106210     | リレー        |            | 7        | 153001- |        |
| 16       | 0143500610    | ホルト        | M6x10-HF   | 7        | 153001- |        |
| 17       | 0443452108    | クリップ       |            | 1        | 153001- |        |
| 18       | 0101080816    | ホルト        | M8x16-H    | 2        | 153001- |        |
| 19       | 0164330823    | ワッシャ       | P8         | 2        | 153001- |        |
| 20       | 589206801     | ボックスアッセン   |            | 1        | 153001- |        |
| 21       | 501089201     | ・ボックス      |            | 1        | 153001- |        |
| 22       | 501089501     | ・プリントカード   |            | 1        | 153001- |        |
| 23       | 0102360306    | ・スクリュー     | M3x6-CS/PS | 4        | 153001- |        |
| 24       | T500106340    | ・シート       |            | 1        | 153001- |        |
| 25       | T500106320    | ・プレート      |            | 1        | 153001- |        |
| 26       | 0102360308    | ・スクリュー     | M3x8-CS/PS | 10       | 153001- |        |
| 27       | 0803710610    | ・クロメット     |            | 2        | 153001- |        |
| 28       | 0803420519    | ・バント       |            | 2        | 153001- |        |
| 29       | 0805511291    | ・コネクタ      |            | 1        | 153001- |        |
| 30       | 0805510691    | ・コネクタ      |            | 1        | 153001- |        |
| 31       | 0143500610    | ホルト        | M6x10-HF   | 4        | 153001- |        |
| 32       | 8475061631    | ワイヤリングハーネス |            | 1        | 153001- |        |
| 33       | 874106441     | スイッチ       |            | 4        | 153001- |        |
| 34       | 0803420519    | バント        |            | 5        | 153001- |        |
| 35       | 0443451008    | クリップ       |            | 2        | 153001- |        |
| 36       | 0443451708    | クリップ       |            | 2        | 153001- |        |
| 37       | 0101080816    | ホルト        | M8x16-H    | 4        | 153001- |        |
| 38       | 0164330823    | ワッシャ       | P8         | 4        | 153001- |        |
| 39       | 0443452310    | クリップ       |            | 3        | 153001- |        |
| 40       | 0101080816    | ホルト        | M8x16-H    | 3        | 153001- |        |
| 41       | 0164330823    | ワッシャ       | P8         | 3        | 153001- |        |
| 42       | 0102320310    | スクリュー      | M3x10-CS/S | 2        | 153001- |        |
| 43       | 0158020302    | ナット        | M3-H       | 2        | 153001- |        |
| 44       | 8475062220    | ワイヤリングハーネス |            | 1        | 153001- |        |
| 45       | 0803420519    | バント        | L=185      | 1        | 153001- |        |
| 46       | 0802010000    | ダイオード      |            | 5        | 153001- |        |

FIG. 6 ワイヤリング

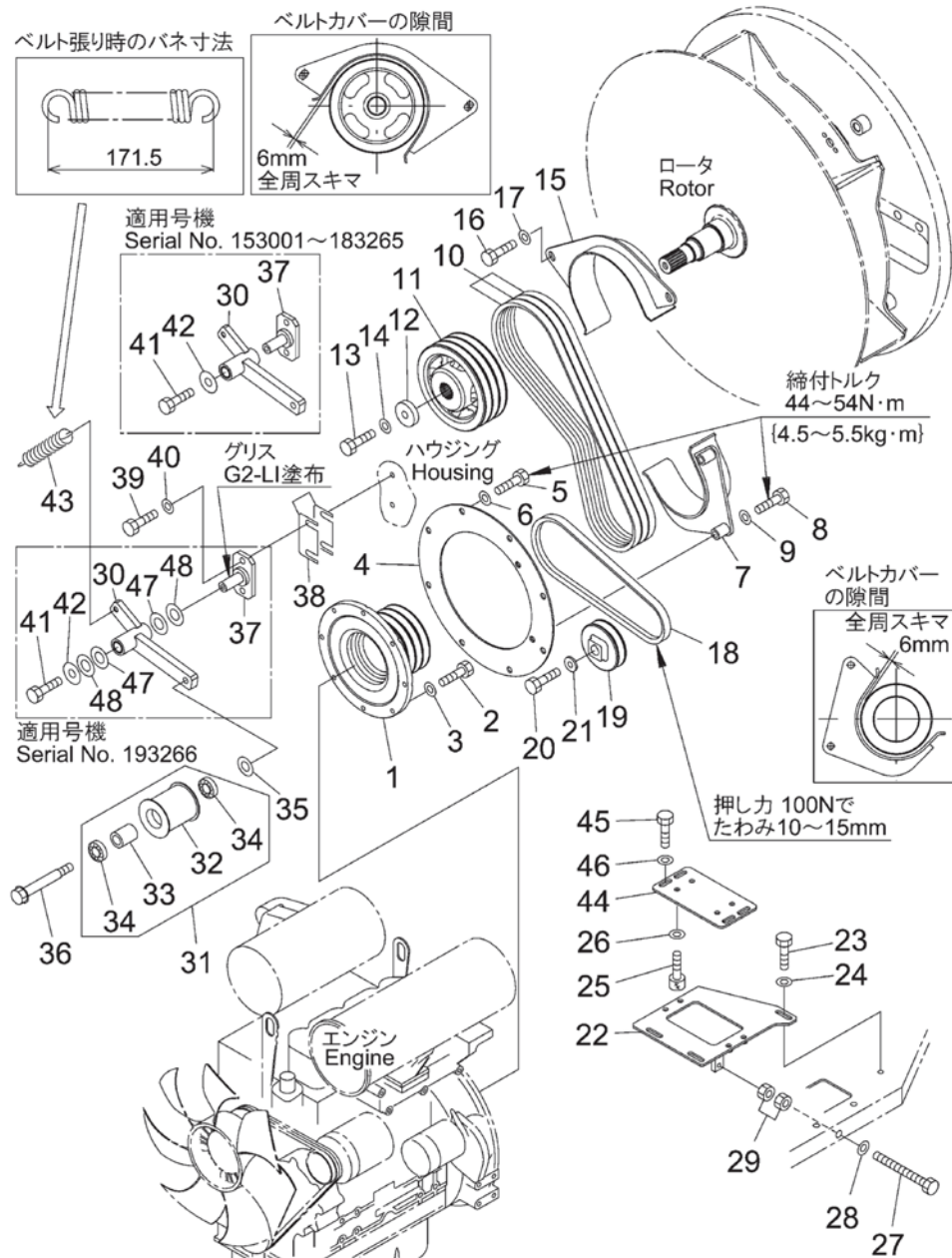


S106113

| 索引<br>番号 | 部品番号       | 品 名                      | 仕 様      | 使用<br>個数 | 適用号機    | 備考                   |
|----------|------------|--------------------------|----------|----------|---------|----------------------|
| 1        | 8475061613 | メインハーネス                  |          | 1        | 153001- |                      |
| 2        | 20T0681230 | ・ヒューズ <sup>°</sup> アルリンク | 45A      | 2        | 153001- |                      |
| 3        | 0804101000 | ・ヒューズ <sup>°</sup> 10A   |          | 3        | 153001- | 予備1                  |
| 4        | 0804102500 | ・ヒューズ <sup>°</sup> 25A   |          | 2        | 153001- | 予備1                  |
| 5        | 0802010000 | ダイオード <sup>°</sup>       |          | 11       | 153001- |                      |
| 6        | 0805301510 | クリップ <sup>°</sup>        |          | 3        | 153001- |                      |
| 7        | 0101080816 | ボルト                      | M8x16-H  | 3        | 153001- |                      |
| 8        | 0164330823 | ワッシャ                     | P8       | 3        | 153001- |                      |
| 9        | 0443451008 | クリップ <sup>°</sup>        |          | 1        | 153001- |                      |
| 10       | 0101080816 | ボルト                      | M8x16-H  | 1        | 153001- |                      |
| 11       | 0164330823 | ワッシャ                     | P8       | 1        | 153001- |                      |
| 12       | 0802848025 | ケーブル                     |          | 1        | 153001- |                      |
| 13       | 0101080816 | ボルト                      | M8x16-H  | 2        | 153001- |                      |
| 14       | 0164330823 | ワッシャ                     | P8       | 2        | 153001- |                      |
| 15       | 0443451708 | クリップ <sup>°</sup>        |          | 7        | 153001- |                      |
| 16       | 0101080816 | ボルト                      | M8x16-H  | 5        | 153001- |                      |
| 17       | 0101080825 | ボルト                      | M8x25-H  | 2        | 153001- |                      |
| 18       | 0164330823 | ワッシャ                     | P8       | 7        | 153001- |                      |
| 19       | 0443451408 | クリップ <sup>°</sup>        |          | 2        | 153001- |                      |
| 20       | 1754382660 | ボス                       |          | 1        | 153001- |                      |
| 21       | 0101080825 | ボルト                      | M8x25-H  | 1        | 153001- |                      |
| 22       | 0101080816 | ボルト                      | M8x16-H  | 1        | 153001- |                      |
| 23       | 0164330823 | ワッシャ                     | P8       | 2        | 153001- |                      |
| 24       | 0443451408 | クリップ <sup>°</sup>        |          | 1        | 153001- |                      |
| 25       | 0101080816 | ボルト                      | M8x16-H  | 1        | 153001- |                      |
| 26       | 0164330823 | ワッシャ                     | P8       | 1        | 153001- |                      |
| 27       | 8475061650 | ブラケット                    |          | 1        | 153001- |                      |
| 28       | 0443451410 | クリップ <sup>°</sup>        |          | 2        | 153001- |                      |
| 29       | 0101081016 | ボルト                      | M10x16-H | 2        | 153001- |                      |
| 30       | 0164331032 | ワッシャ                     | P10      | 2        | 153001- |                      |
| 31       | 8475061160 | ブラケット                    |          | 1        | 153001- |                      |
| 32       | 8475061660 | ブラケット                    |          | 1        | 153001- |                      |
| 33       | 0443451408 | クリップ <sup>°</sup>        |          | 5        | 153001- |                      |
| 34       | 0101080820 | ボルト                      | M8x20-H  | 1        | 153001- |                      |
| 35       | 0101080816 | ボルト                      | M8x16-H  | 4        | 153001- |                      |
| 36       | 0164330823 | ワッシャ                     | P8       | 5        | 153001- |                      |
| 37       | 8475061621 | ワイヤリングハーネス               |          | 1        | 153001- |                      |
| 38       | 0802010000 | ダイオード <sup>°</sup>       |          | 1        | 153001- |                      |
| 39       | 8475061131 | ボックス                     |          | 1        | 153001- | ゼノア新レイト <sup>°</sup> |
| 40       | T500154760 | グロメット                    |          | 4        | 153001- |                      |
| 41       | 8475061140 | スパーサ                     |          | 4        | 153001- |                      |
| 42       | 0101080825 | ボルト                      | M8x25-H  | 4        | 153001- |                      |
| 43       | 0164330823 | ワッシャ                     | P8       | 4        | 153001- |                      |
| 44       | 8475061670 | ランプ (A)                  |          | 1        | 153001- | 作業表示灯 (アンプ)          |
| 45       | 0811011210 | ・バルブ <sup>°</sup>        |          | 1        | 153001- |                      |
| 46       | 874106420  | ランプスイッチ                  |          | 1        | 153001- | 緊急停止                 |
| 47       | 8475061680 | ランプ (R)                  |          | 1        | 153001- | エンジン異常表示灯 (赤)        |
| 48       | 0811011210 | ・バルブ <sup>°</sup>        |          | 1        | 153001- |                      |
| 49       | 0443451408 | クリップ <sup>°</sup>        |          | 6        | 153001- |                      |
| 50       | 0101080816 | ボルト                      | M8x16-H  | 6        | 153001- |                      |
| 51       | 0164330823 | ワッシャ                     | P8       | 6        | 153001- |                      |
| 52       | 874106441  | リミットスイッチ                 |          | 2        | 153001- | 送り戻し用                |
| 53       | 0803420519 | バンド <sup>°</sup>         |          | 2        | 153001- |                      |
| 54       | 0816071200 | ホーン                      |          | 1        | 153001- |                      |

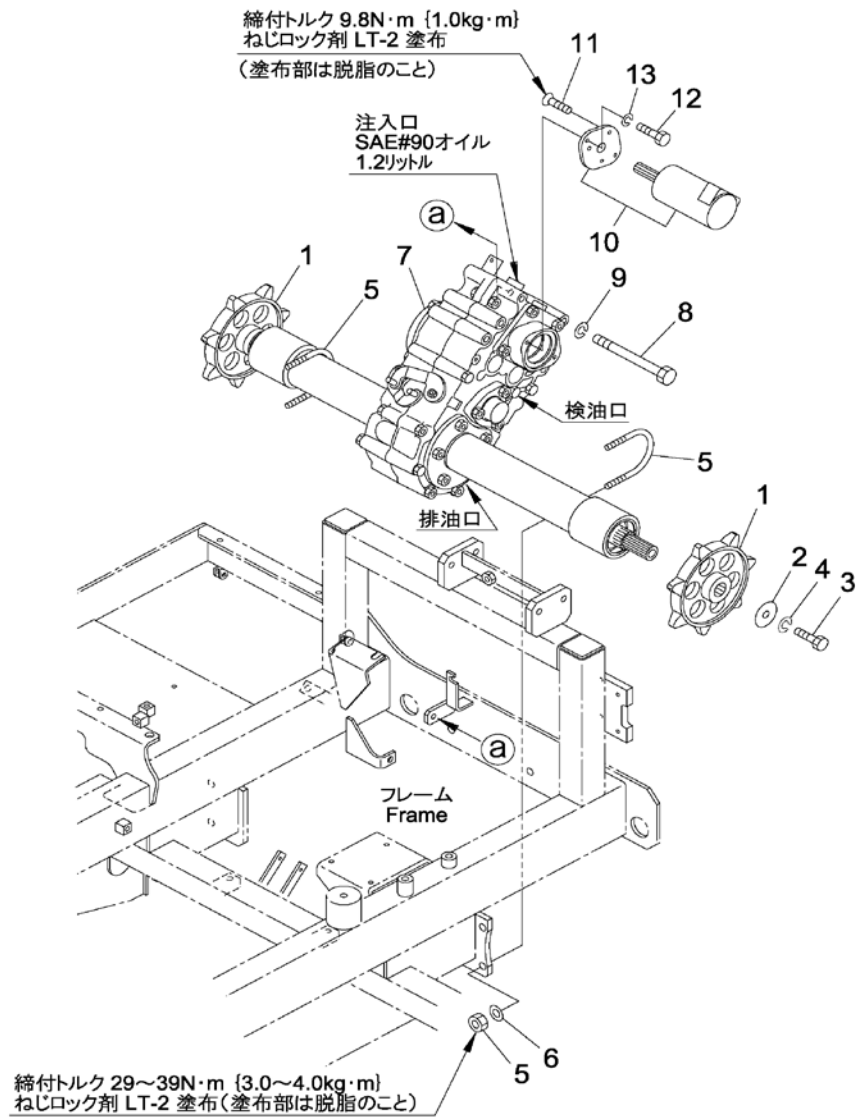
| 索引<br>番号 | 部品番号       | 品 名        | 仕 様     | 使用<br>個数 | 適用号機    | 備考 |
|----------|------------|------------|---------|----------|---------|----|
| 55       | 0101080816 | ホルト        | M8x16-H | 2        | 153001- |    |
| 56       | 0164330823 | ワッシャ       | P8      | 2        | 153001- |    |
| 57       | 0101080865 | ホルト        | M8x65-H | 1        | 153001- |    |
| 58       | 0101080816 | ホルト        | M8x16-H | 1        | 153001- |    |
| 59       | 0164330823 | ワッシャ       | P8      | 2        | 153001- |    |
| 60       | 8475061150 | スパーサ       |         | 1        | 153001- |    |
| 61       | 0443452711 | クリップ       |         | 1        | 153001- |    |
| 62       | 0709520418 | クッション      |         | 1        | 153001- |    |
| 63       | 8475061920 | バンド        |         | 2        | 153001- |    |
| 64       | 8475061290 | バンド        |         | 1        | 153001- |    |
| 65       | 0803420519 | バンド        |         | 2        | 153001- |    |
| 66       | 0443450608 | クリップ       |         | 1        | 153001- |    |
| 67       | 1754382660 | ホース        |         | 1        | 153001- |    |
| 68       | 0158010605 | ナット        | M6-H    | 1        | 153001- |    |
| 69       | 0164330623 | ワッシャ       | P6      | 1        | 153001- |    |
| 70       | 0709520314 | クッション      |         | 1        | 153001- |    |
| 71       | 0443452108 | クリップ       |         | 1        | 153001- |    |
| 72       | 0803810519 | キャップ       |         | 1        | 153001- |    |
| 73       | 8475062210 | ワイヤリングハーネス |         | 1        | 153001- |    |
| 74       | 8475062110 | ブラケット      |         | 1        | 153001- |    |
| 75       | 0164330623 | ワッシャ       | P6      | 2        | 153001- |    |
| 76       | 0101080616 | ホルト        | M6x16-H | 2        | 153001- |    |
| 77       | 0443450608 | クリップ       |         | 1        | 153001- |    |
| 78       | 0164330823 | ワッシャ       | P8      | 1        | 153001- |    |
| 79       | 0158000806 | ナット        | M8-H    | 1        | 153001- |    |

FIG. 7 パワーライン



| 索引<br>番号 | 部品番号       | 品 名        | 仕 様             | 使用<br>個数 | 適用号機          | 備考       |
|----------|------------|------------|-----------------|----------|---------------|----------|
| 1        | 8475101211 | フーリ        |                 | 1        | 153001-       |          |
| 2        | 0101080825 | ホルト        | M8x25-H         | 8        | 153001-       |          |
| 3        | 0164330823 | ワッシャ       | P8              | 8        | 153001-       |          |
| 4        | 586075701  | プレート       |                 | 1        | 153001-       |          |
| 5        | 0101081020 | ホルト        | M10x20-H        | 8        | 153001-       |          |
| 6        | 0164331032 | ワッシャ       | P10             | 8        | 153001-       |          |
| 7        | 586075201  | カバー        |                 | 1        | 153001-       |          |
| 8        | 0101081050 | ホルト        | M10x70-H        | 2        | 153001-       |          |
| 9        | 0164331032 | ワッシャ       | P10             | 2        | 153001-       |          |
| 10       | 586075501  | Vベルト、ロータ駆動 | バンドー W800 SB-49 | 3        | 153001-       |          |
| 11       | 586074901  | フーリ        |                 | 1        | 153001-       |          |
| 12       | 20T0133280 | ワッシャ       |                 | 1        | 153001-       |          |
| 13       | 0101081230 | ホルト        | M12x30-H        | 1        | 153001-       |          |
| 14       | 0164331232 | ワッシャ       | P12             | 1        | 153001-       |          |
| 15       | 586075101  | カバー        |                 | 1        | 153001-       |          |
| 16       | 0101081020 | ホルト        | M10x20-H        | 2        | 153001-       |          |
| 17       | 0164331032 | ワッシャ       | P10             | 2        | 153001-       |          |
| 18       | 586075601  | Vベルト、ポンプ駆動 | バンドー W400 SB-33 | 1        | 153001-       |          |
| 19       | 586075001  | フーリ        |                 | 1        | 153001-       |          |
| 20       | 0101081016 | ホルト        | M10x16-H        | 1        | 153001-       |          |
| 21       | 381970320  | ワッシャ       |                 | 1        | 153001-       |          |
| 22       | 589207201  | ブラケット      |                 | 1        | 153001-       |          |
| 23       | 0101080820 | ホルト        | M8x20-H         | 3        | 153001-       |          |
| 24       | 0164330823 | ワッシャ       | P8              | 3        | 153001-       |          |
| 25       | 0125270820 | ホルト        | M8x20-HS        | 4        | 153001-       |          |
| 26       | 0164330823 | ワッシャ       |                 | 4        | 153001-       |          |
| 27       | 0101651090 | ホルト        | M10x90-H        | 1        | 153001-       |          |
| 28       | 0164331032 | ワッシャ       | P10             | 1        | 153001-       |          |
| 29       | 0158011008 | ナット        | M10-H           | 2        | 153001-       |          |
| 30       | 586075801  | レバー        |                 | 1        | 153001-183265 |          |
|          | 589916201  | レバー        |                 | 1        | 193266-       |          |
| 31       | T510170500 | ローアッセン     |                 | 1        | 153001-       |          |
| 32       | 574357101  | ローラ        |                 | 1        | 153001-       |          |
| 33       | T510170450 | スパーサ       |                 | 1        | 153001-       |          |
| 34       | 381910310  | スプリング      | 6203DDWAX       | 2        | 153001-       | 特殊耐熱シール付 |
| 35       | 381970660  | スパーサ       |                 | 1        | 153001-       |          |
| 36       | T510170440 | ホルト        |                 | 1        | 153001-       |          |
| 37       | 8475101332 | ブラケット      |                 | 1        | 153001-183265 |          |
|          | 589701001  | ブラケット      |                 | 1        | 193266-       |          |
| 38       | T500110240 | シム         | t1.0            | 8        | 153001-       | 使用数可変    |
| 39       | 0101081030 | ホルト        | M10x30-H        | 2        | 153001-       |          |
| 40       | 0164331032 | ワッシャ       | P10             | 2        | 153001-       |          |
| 41       | 0101081020 | ホルト        | M10x20-H        | 1        | 153001-       |          |
| 42       | 21S7011330 | ワッシャ       |                 | 1        | 153001-183265 |          |
|          | 20A7012160 | ワッシャ       |                 | 1        | 193266-       |          |
| 43       | 8475101281 | スプリング      |                 | 1        | 153001-       |          |
| 44       | 589207301  | プレート       |                 | 1        | 153001-       |          |
| 45       | 0101080820 | ホルト        |                 | 4        | 153001-       |          |
| 46       | 0164330823 | ワッシャ       |                 | 4        | 153001-       |          |
| 47       | 589701201  | シム         |                 | 2        | 193266-       |          |
| 48       | 589701301  | シム         |                 | 2        | 193266-       |          |

FIG. 8 スプロケットおよびモータ

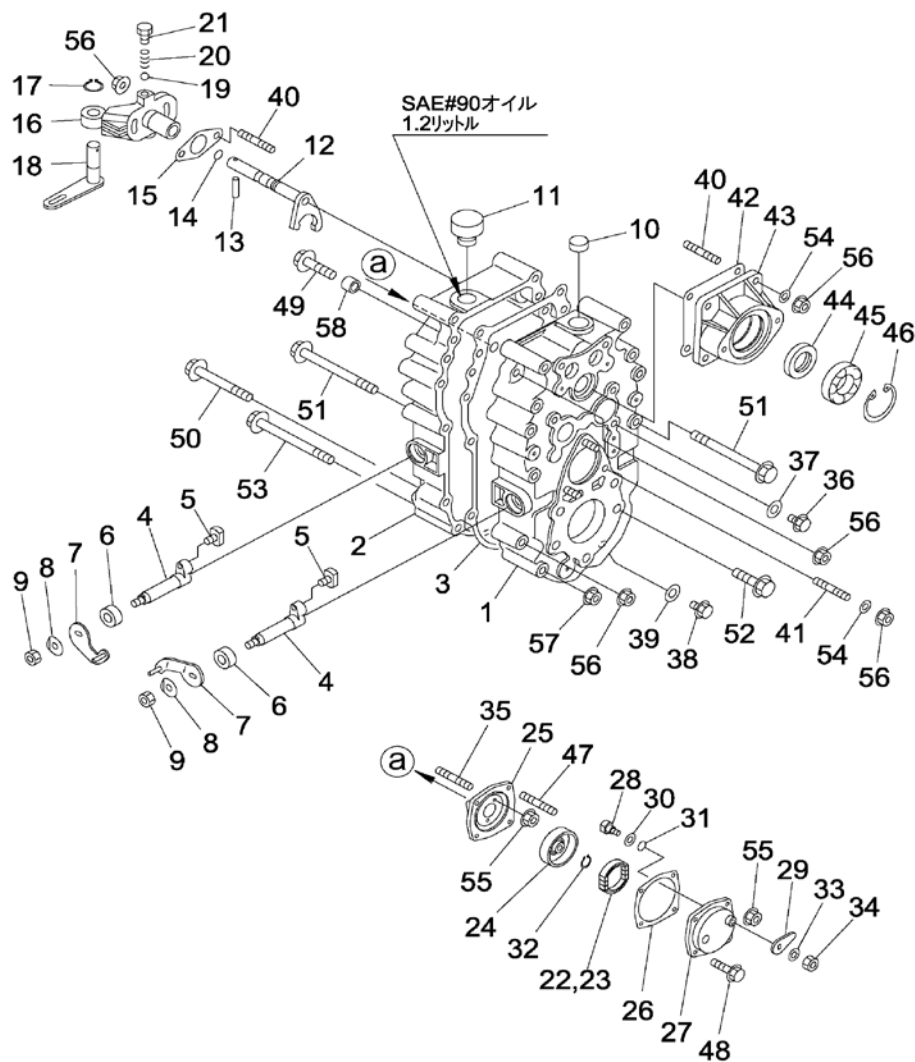


S108110

| 索引<br>番号 | 部品番号       | 品 名       | 仕 様       | 使用<br>個数 | 適用号機    | 備考               |
|----------|------------|-----------|-----------|----------|---------|------------------|
| 1        | T500135110 | スプロケット    |           | 2        | 153001- |                  |
| 2        | T500135230 | ワッシャ      |           | 2        | 153001- |                  |
| 3        | 0101081025 | ボルト       | M10x25-H  | 2        | 153001- |                  |
| 4        | 0160221030 | スプリングワッシャ |           | 2        | 153001- |                  |
| 5        | T500127711 | U-ボルト     |           | 2        | 153001- | ナット付(U3/8-16UNC) |
| 6        | 0164331032 | ワッシャ      | P10       | 4        | 153001- |                  |
| 7        | T500127101 | トランスミッション |           | 1        | 153001- |                  |
| 8        | 0101181030 | ボルト       | M10x130-H | 1        | 153001- |                  |
| 9        | 0160221030 | ワッシャ      | S10       | 1        | 153001- |                  |
| 10       | T500160210 | モータ       |           | 1        | 153001- |                  |
| 11       | 0124000616 | スクリ       | M6x16-HSD | 3        | 153001- |                  |
| 12       | 0101080825 | ボルト       | M8x25-H   | 2        | 153001- |                  |
| 13       | 0160220825 | ワッシャ      | S8        | 2        | 153001- |                  |



FIG. 8-1 ミッション(1)

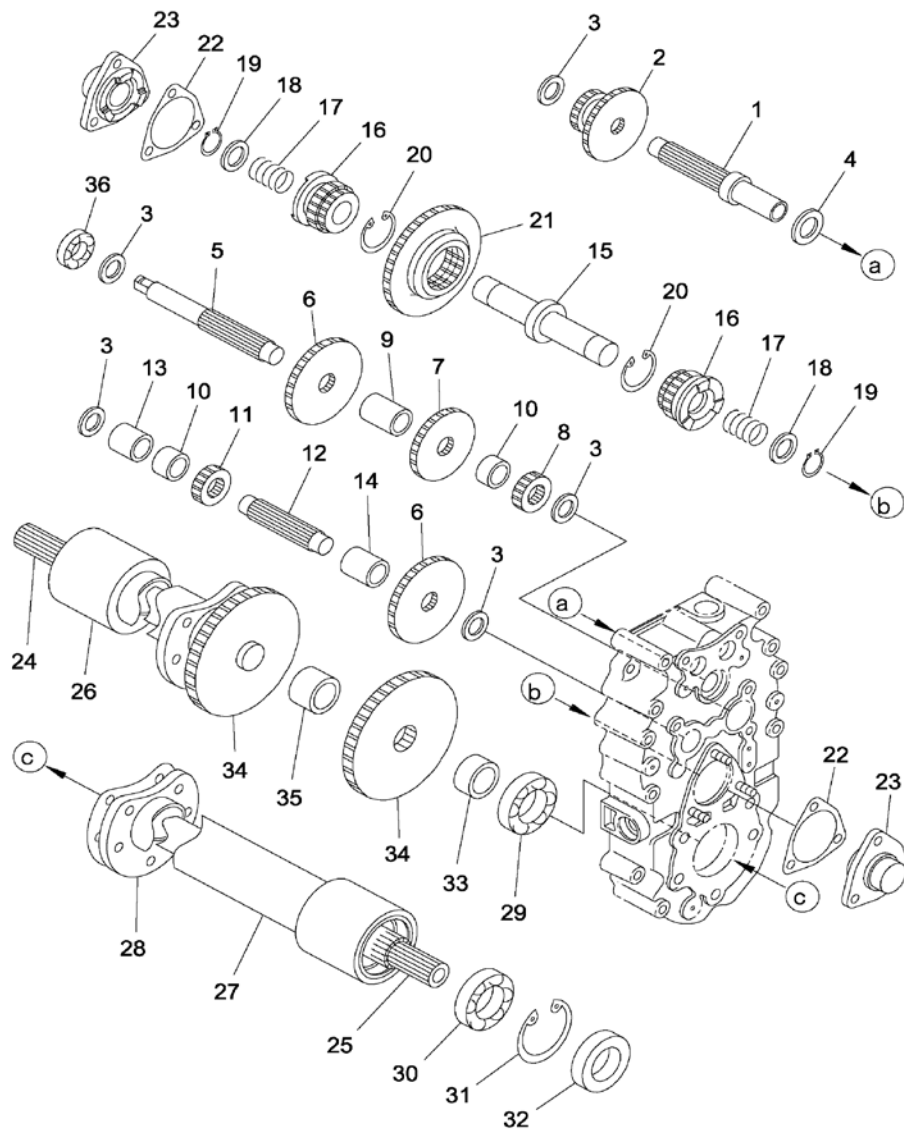


S108205

| 索引<br>番号 | 部品番号         | 品 名          | 仕 様          | 使用<br>個数 | 適用号機    | 備考 |
|----------|--------------|--------------|--------------|----------|---------|----|
| 1        | FK2111831104 | ケースL         | 7インチ171910含ム | 1        | 153001- |    |
| 2        | FK2111827718 | ケースR         | 7インチ171910含ム | 1        | 153001- |    |
| 3        | FK2153601219 | PKケース        |              | 1        | 153001- |    |
| 4        | FK2144410105 | シフター         |              | 2        | 153001- |    |
| 5        | FK2141422105 | シフトピン        |              | 2        | 153001- |    |
| 6        | FK2104400401 | オイルシール14248  |              | 2        | 153001- |    |
| 7        | FK2340400102 | レバー-SC COMP  |              | 2        | 153001- |    |
| 8        | FK2102400403 | ロックワッシャー8    |              | 2        | 153001- |    |
| 9        | FK0304081000 | ナット          | M8(並目1種)     | 2        | 153001- |    |
| 10       | FK2105400609 | メクラギタ22      |              | 1        | 153001- |    |
| 11       | FK2105406709 | 7インチG21注入口   |              | 1        | 153001- |    |
| 12       | FK2340428928 | シフターシャク COMP |              | 1        | 153001- |    |
| 13       | FK0460050250 | 5ピン S        |              | 1        | 153001- |    |
| 14       | FK2104402009 | オリングP10A     |              | 1        | 153001- |    |
| 15       | FK2153409806 | PK7インチラケット   |              | 1        | 153001- |    |
| 16       | FK2144408340 | 7インチラケットCH   |              | 1        | 153001- |    |
| 17       | FK0600015000 | 15トメWS       |              | 1        | 153001- |    |
| 18       | FK2340412208 | CHシャク COMP   |              | 1        | 153001- |    |
| 19       | FK0650050160 | 5/16インチボール   |              | 1        | 153001- |    |
| 20       | FK2152400200 | バネ (ホーク)     |              | 1        | 153001- |    |
| 21       | FK2105415804 | メクラセン        |              | 1        | 153001- |    |
| 22       | FK2330317106 | シューBK COMP   |              | 1        | 153001- |    |
| 23       | FK2152406509 | バネ BK        |              | 1        | 153001- |    |
| 24       | FK2330317007 | ドラムBK COMP   |              | 1        | 153001- |    |
| 25       | FK2113405327 | ブレーキウケ       |              | 1        | 153001- |    |
| 26       | FK2153407505 | PK7ブレーキ      |              | 1        | 153001- |    |
| 27       | FK2330316901 | カバー-BK COMP  |              | 1        | 153001- |    |
| 28       | FK2135415300 | カムシャク        |              | 1        | 153001- |    |
| 29       | FK2143400103 | レバー-BK       |              | 1        | 153001- |    |
| 30       | FK2102404906 | サカネ14.5211   |              | 1        | 153001- |    |
| 31       | FK2104403303 | オリング         |              | 1        | 153001- |    |
| 32       | FK0600014000 | 14トメWS       |              | 1        | 153001- |    |
| 33       | FK0400080000 | 8ワッシャー       |              | 1        | 153001- |    |
| 34       | FK0324081000 | ナット          | M8(並目1種)     | 1        | 153001- |    |
| 35       | FK0177060453 | スタッド         | M6           | 3        | 153001- |    |
| 36       | FK2105400103 | 7インチ8検油口     |              | 1        | 153001- |    |
| 37       | FK2105400202 | ガスケット8       |              | 1        | 153001- |    |
| 38       | FK2105400806 | 7インチ14排油口    |              | 1        | 153001- |    |
| 39       | FK2105400905 | ガスケット14      |              | 1        | 153001- |    |
| 40       | FK2101433107 | スタッド 8-30    |              | 6        | 153001- |    |
| 41       | FK2101400206 | スタッド 8-38    |              | 6        | 153001- |    |
| 42       | FK2153417508 | PKギヤケース      |              | 1        | 153001- |    |
| 43       | FK2121612706 | ホース          |              | 1        | 153001- |    |
| 44       | FK2104427901 | オイルシール25407  |              | 1        | 153001- |    |
| 45       | FK0501600540 | ボールBRG       | 6005DD       | 1        | 153001- |    |
| 46       | FK2101409803 | 47トメWR       |              | 1        | 153001- |    |
| 47       | FK0177060202 | スタッド         | M6           | 1        | 153001- |    |
| 48       | FK0157060100 | フランジボール      | M6x10        | 3        | 153001- |    |
| 49       | FK0157080400 | フランジボール      | M8x40        | 2        | 153001- |    |
| 50       | FK0157080800 | フランジボール      | M8x80        | 2        | 153001- |    |
| 51       | FK0157080120 | フランジボール      | M8x120       | 2        | 153001- |    |
| 52       | FK2101430007 | フランジボール10-23 | M10x23       | 10       | 153001- |    |
| 53       | FK0157101200 | フランジボール      | M10x120      | 2        | 153001- |    |
| 54       | FK2105402701 | ゴムサカネ8       |              | 10       | 153001- |    |

| 索引<br>番号 | 部品番号         | 品 名       | 仕 様 | 使用<br>個数 | 適用号機    | 備考 |
|----------|--------------|-----------|-----|----------|---------|----|
| 55       | FK2101432001 | フランジナット6  |     | 4        | 153001- |    |
| 56       | FK2101432506 | フランジナット8  |     | 21       | 153001- |    |
| 57       | FK2101417901 | フランジナット10 |     | 2        | 153001- |    |
| 58       | FK2155401709 | ナットイ°     |     | 2        | 153001- |    |

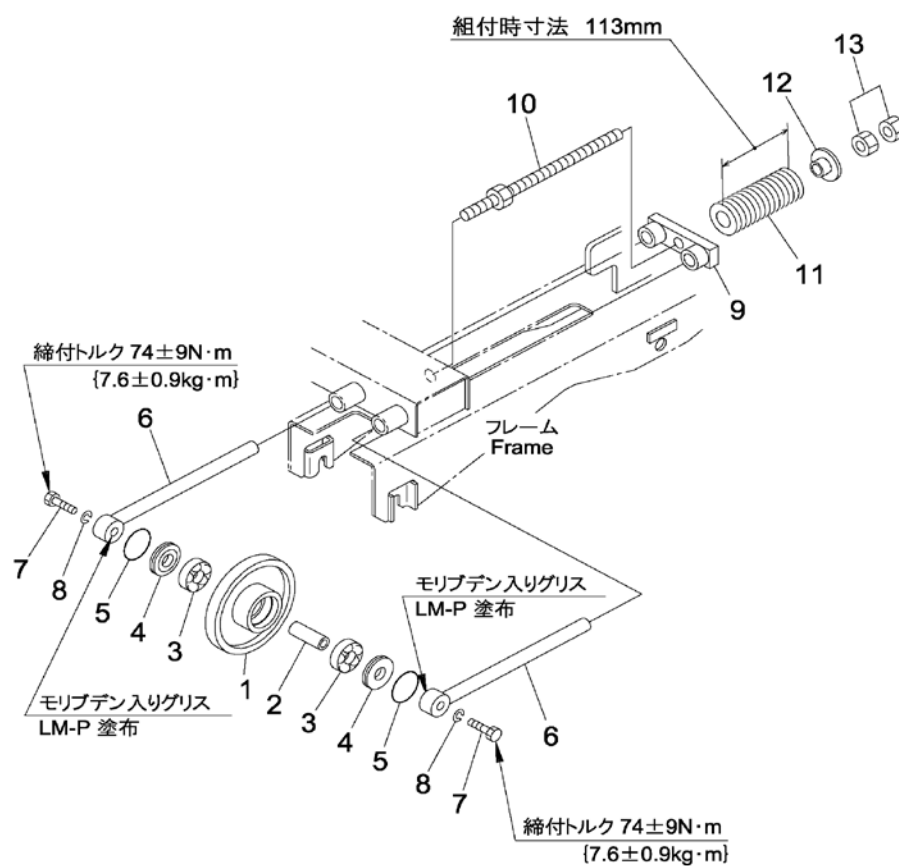
FIG. 8-2 ミッション(2)



S108305

| 索引<br>番号 | 部品番号         | 品 名            | 仕 様           | 使用<br>個数 | 適用号機    | 備考 |
|----------|--------------|----------------|---------------|----------|---------|----|
| 1        | FK2330348409 | ｼﾞｬ COMP       |               | 1        | 153001- |    |
| 2        | FK2122465707 | ｷﾞﾔAB20-33     |               | 1        | 153001- |    |
| 3        | FK0702172000 | ｻﾞｶﾞﾈ          |               | 5        | 153001- |    |
| 4        | FK0702252000 | ｻﾞｶﾞﾈ          |               | 1        | 153001- |    |
| 5        | FK2133420508 | ｼﾞｸB           |               | 1        | 153001- |    |
| 6        | FK2122462212 | ｷﾞﾔD40         |               | 1        | 153001- |    |
| 7        | FK2122408304 | ｷﾞﾔF25         |               | 1        | 153001- |    |
| 8        | FK2122408809 | ｷﾞﾔT22         |               | 1        | 153001- |    |
| 9        | FK2103408705 | ｶﾗ-202538      |               | 1        | 153001- |    |
| 10       | FK2103412102 | ｶﾗ-20259       |               | 2        | 153001- |    |
| 11       | FK2122412404 | ｷﾞﾔI15         |               | 1        | 153001- |    |
| 12       | FK2132405201 | ｼﾞｸB           |               | 1        | 153001- |    |
| 13       | FK2103422709 | ｶﾗ-202514.5    |               | 1        | 153001- |    |
| 14       | FK2103415806 | ｶﾗ-202522      |               | 1        | 153001- |    |
| 15       | FK2131417704 | ｼﾞｸD           |               | 1        | 153001- |    |
| 16       | FK2330319209 | ｷﾞﾔK COMP      |               | 2        | 153001- |    |
| 17       | FK2152421104 | ﾊﾞﾈ SC         |               | 2        | 153001- |    |
| 18       | FK2102422216 | ｻﾞｶﾞﾈ25322     |               | 2        | 153001- |    |
| 19       | FK0600025000 | 25ﾄﾒｸS         |               | 2        | 153001- |    |
| 20       | FK0610042000 | 42ﾄﾒｸH         |               | 2        | 153001- |    |
| 21       | FK2129433004 | ｷﾞﾔJ53         |               | 1        | 153001- |    |
| 22       | FK2153409707 | PKｶﾊﾞｰ-SC      |               | 2        | 153001- |    |
| 23       | FK2114402347 | ｸﾗｯﾁｶﾊﾞｰ       | ﾌﾞｯｼ1252714含ま | 2        | 153001- |    |
| 24       | FK2133691102 | GｼﾞｸR          |               | 1        | 153001- |    |
| 25       | FK2133691003 | GｼﾞｸL          |               | 1        | 153001- |    |
| 26       | FK2310470607 | ｼｬｼﾞｸｹｰｽR COMP |               | 1        | 153001- |    |
| 27       | FK2310470508 | ｼｬｼﾞｸｹｰｽL COMP |               | 1        | 153001- |    |
| 28       | FK2153412613 | PKﾌﾗﾝｼﾞ        |               | 2        | 153001- |    |
| 29       | FK0501600600 | ﾎｰﾙBRG         | 6005          | 2        | 153001- |    |
| 30       | FK0501620600 | ﾎｰﾙBRG         | 6206          | 2        | 153001- |    |
| 31       | FK2101410100 | 62ﾄﾒｸR         |               | 2        | 153001- |    |
| 32       | FK2104400203 | ｵｲﾙｼｰﾙ306216.3 |               | 2        | 153001- |    |
| 33       | FK2103420101 | ｶﾗ-303517      |               | 2        | 153001- |    |
| 34       | FK2124410507 | ｷﾞﾔL38         |               | 2        | 153001- |    |
| 35       | FK2103417404 | ｶﾗ-253524      |               | 1        | 153001- |    |
| 36       | FK2104412309 | ｵｲﾙｼｰﾙ17326    |               | 1        | 153001- |    |

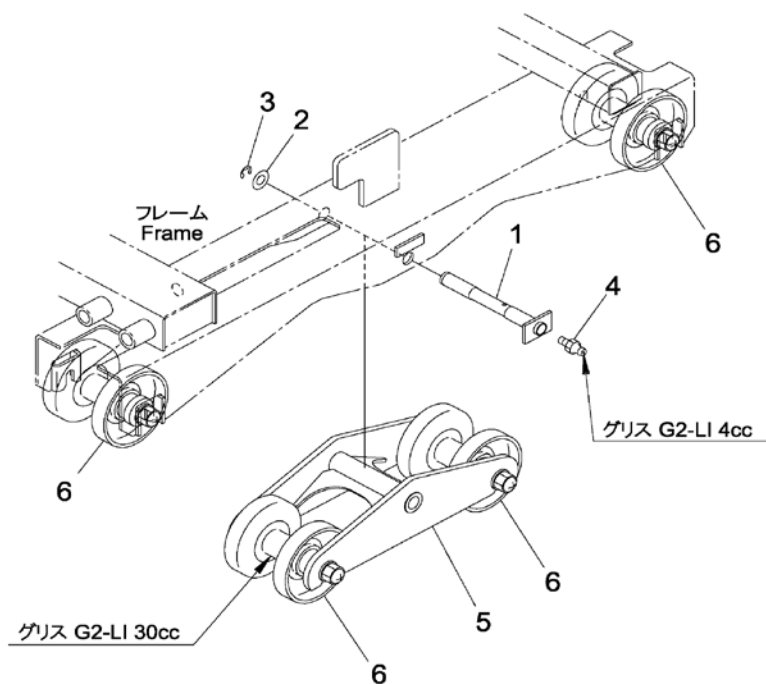
FIG. 9 フロントアイドラおよびテンション



S109108

| 索引<br>番号 | 部品番号       | 品 名   | 仕 様      | 使用<br>個数 | 適用号機    | 備考 |
|----------|------------|-------|----------|----------|---------|----|
| 1        | T500135120 | アイドラ  | ゲリス 6cc  | 2        | 153001- |    |
| 2        | T500135170 | シャフト  |          | 2        | 153001- |    |
| 3        | 0600206204 | ヘアリング |          | 4        | 153001- |    |
| 4        | T500135160 | カラー   | 6204ZZ   | 4        | 153001- |    |
| 5        | 0700012045 | O-リング |          | 4        | 153001- |    |
| 6        | 577530001  | ロッド   |          | 4        | 153001- |    |
| 7        | 0101081250 | ボルト   | M12x50-H | 4        | 153001- |    |
| 8        | 0160221236 | ワッシャー | S12      | 4        | 153001- |    |
| 9        | 577530101  | ブラケット |          | 2        | 153001- |    |
| 10       | T500135150 | ボルト   |          | 2        | 153001- |    |
| 11       | T500135290 | スプリング |          | 2        | 153001- |    |
| 12       | T500135280 | カラー   |          | 2        | 153001- |    |
| 13       | 0158011613 | ナット   | M16-H    | 4        | 153001- |    |

FIG. 10 トラックローラ

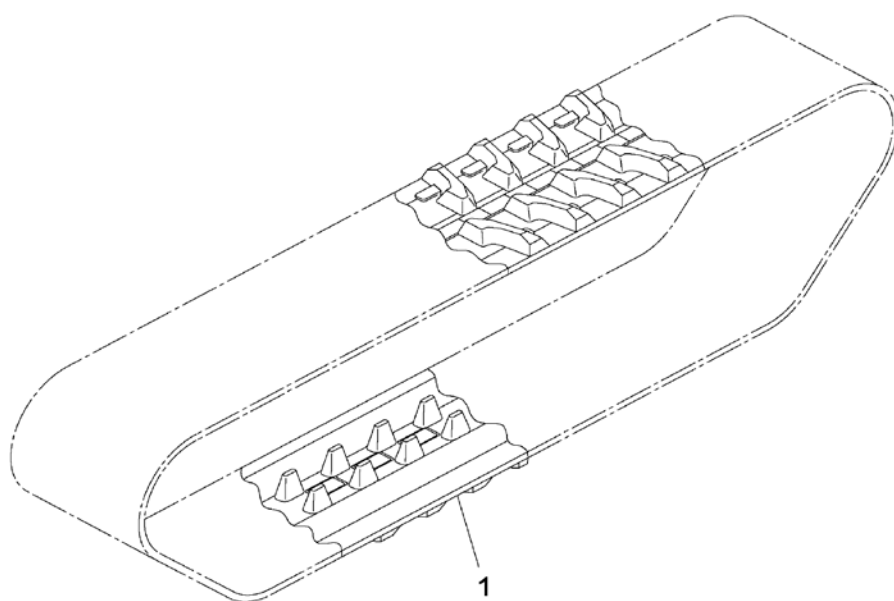


S110107



| 索引<br>番号 | 部品番号       | 品 名     | 仕 様     | 使用<br>個数 | 適用号機    | 備考 |
|----------|------------|---------|---------|----------|---------|----|
| 1        | T500135131 | シャフト    |         | 2        | 153001- |    |
| 2        | 0164022032 | ワッシャ    | P20     | 2        | 153001- |    |
| 3        | 030800150  | リング     |         | 2        | 153001- |    |
| 4        | 0702000000 | ファイティング |         | 2        | 153001- |    |
| 5        | T500135141 | アーム     |         | 2        | 153001- |    |
| 6        | T500135400 | ローラアッセン | ブラックグレー | 8        | 153001- |    |

FIG. 11 ゴムシュー



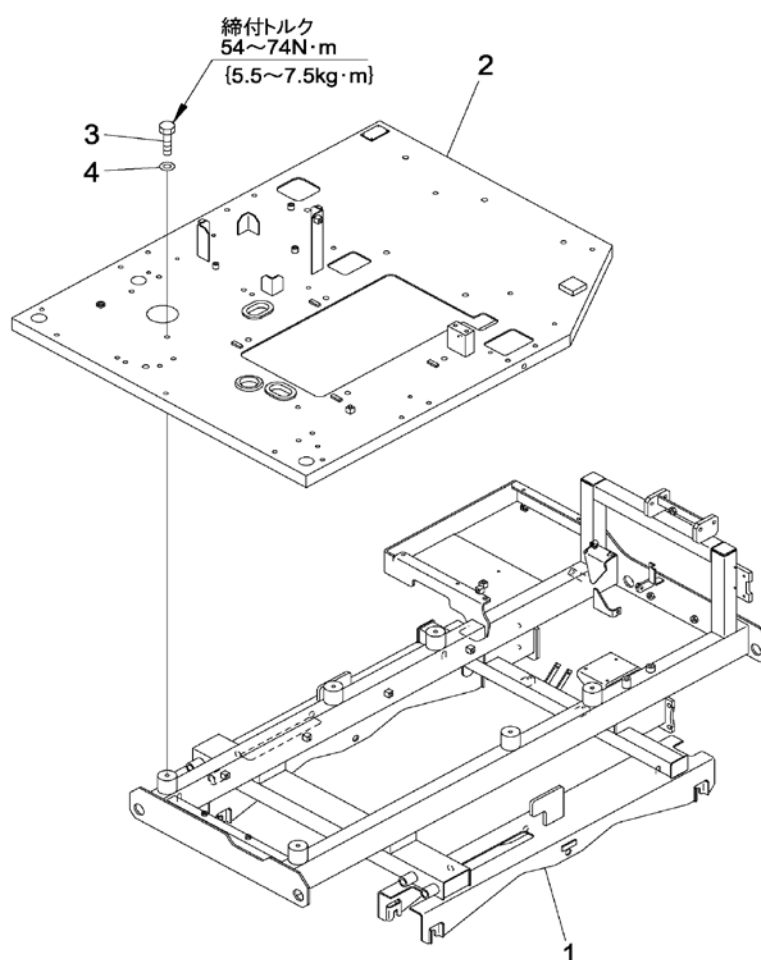
S111104

ゴムシュー

SR3100

| 索引<br>番号 | 部品番号       | 品 名   | 仕 様             | 使用<br>個数 | 適用号機    | 備考 |
|----------|------------|-------|-----------------|----------|---------|----|
| 1        | T500135241 | ゴムシュー | 200Wx42Lx72P 升り | 2        | 153001- |    |

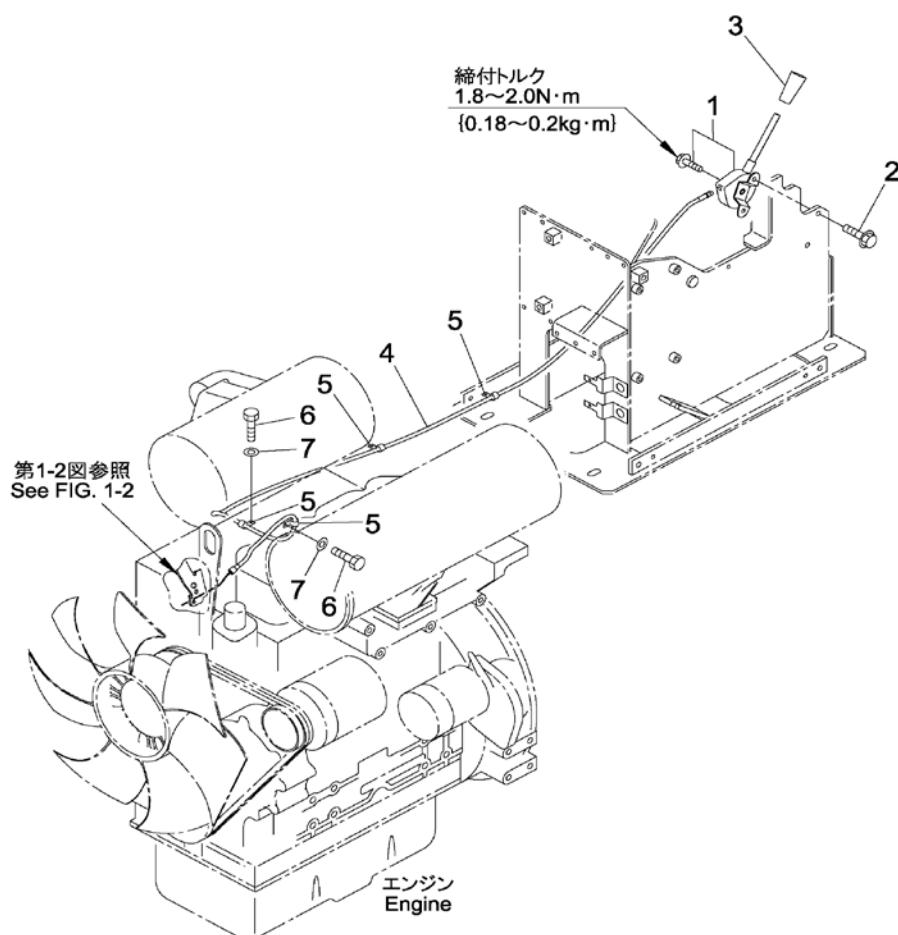
FIG. 12 フレーム



S112106

| 索引<br>番号 | 部品番号       | 品 名  | 仕 様      | 使用<br>個数 | 適用号機    | 備考 |
|----------|------------|------|----------|----------|---------|----|
| 1        | 589205801  | フレーム |          | 1        | 153001- |    |
| 2        | 589205901  | フレーム |          | 1        | 153001- |    |
| 3        | 0101081025 | ボルト  | M10x25-H | 6        | 153001- |    |
| 4        | 0164331032 | ワッシャ | P10      | 6        | 153001- |    |

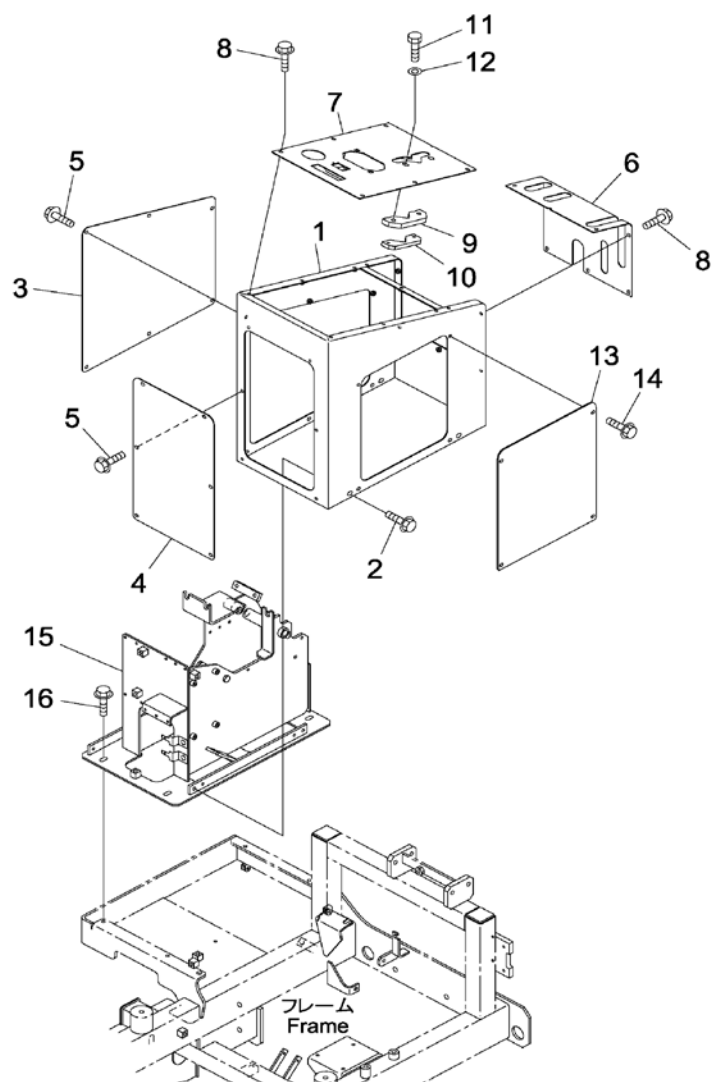
FIG. 13 エンジンコントロール



**S113106**

| 索引<br>番号 | 部品番号       | 品 名  | 仕 様      | 使用<br>個数 | 適用号機    | 備考 |
|----------|------------|------|----------|----------|---------|----|
| 1        | T500143910 | レバー  |          | 1        | 153001- |    |
| 2        | 0143500616 | ボルト  | M6x16-HF | 2        | 153001- |    |
| 3        | T500143550 | キャップ |          | 1        | 153001- |    |
| 4        | 8475431342 | ケーブル | 全長1850mm | 1        | 153001- |    |
| 5        | 0443450508 | クリップ |          | 4        | 153001- |    |
| 6        | 0101080816 | ボルト  | M8x16-H  | 2        | 153001- |    |
| 7        | 0164330823 | ワッシャ | P8       | 2        | 153001- |    |

FIG. 14 コントロールボックスおよびカバー

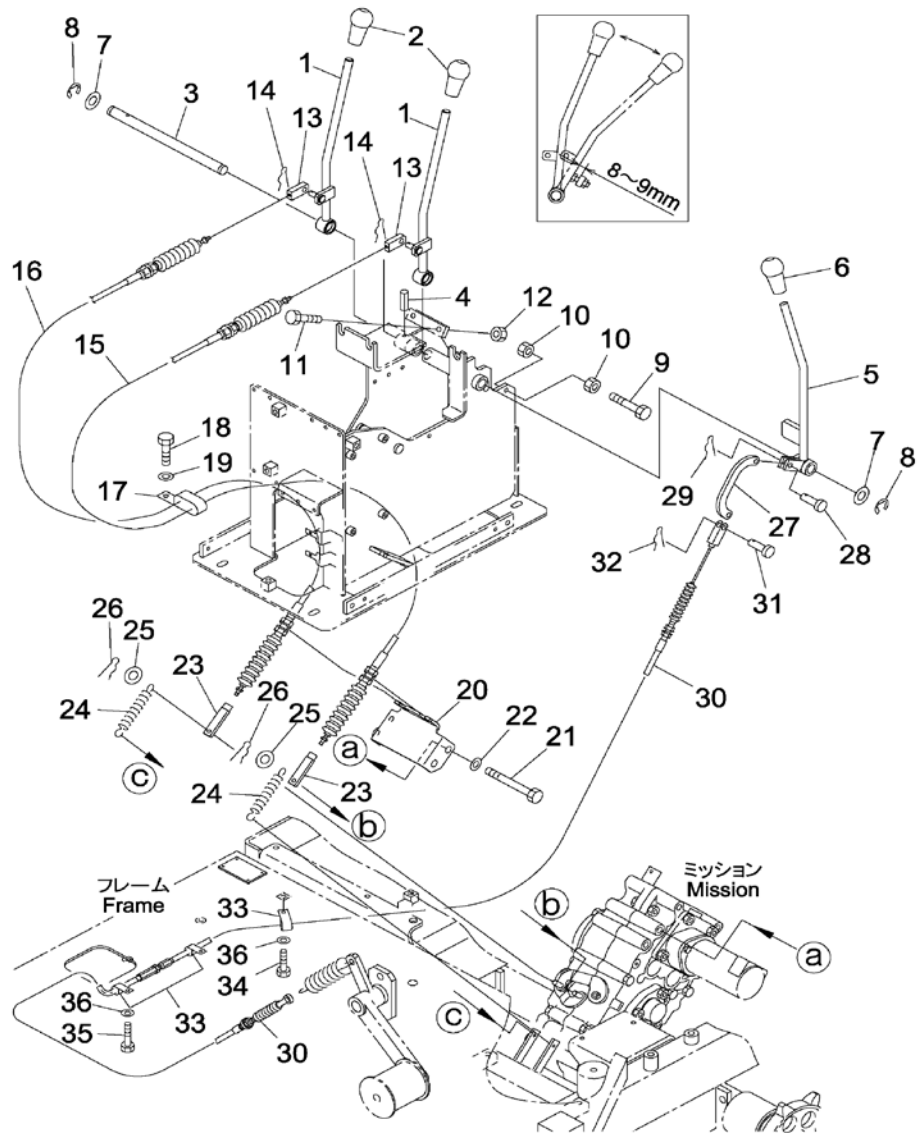


S114108



| 索引<br>番号 | 部品番号       | 品 名   | 仕 様      | 使用<br>個数 | 適用号機    | 備考 |
|----------|------------|-------|----------|----------|---------|----|
| 1        | 589206301  | ボックス  |          | 1        | 153001- |    |
| 2        | 0143500816 | ボルト   | M8x16-HF | 3        | 153001- |    |
| 3        | 8475431740 | カバー-右 |          | 1        | 153001- |    |
| 4        | 8475431750 | カバー-前 |          | 1        | 153001- |    |
| 5        | 0143500612 | ボルト   | M6x12-HF | 12       | 153001- |    |
| 6        | 8475431161 | カバー   |          | 1        | 153001- |    |
| 7        | 8475432170 | カバー   |          | 1        | 153001- |    |
| 8        | 0143500612 | ボルト   | M6x12-HF | 14       | 153001- |    |
| 9        | 8475431430 | プレート  |          | 1        | 153001- |    |
| 10       | 8475431510 | プレート  |          | 1        | 153001- |    |
| 11       | 0101080830 | ボルト   | M8x30-H  | 2        | 153001- |    |
| 12       | 0164330823 | ワッシャー | P8       | 2        | 153001- |    |
| 13       | 8475431440 | カバー   |          | 1        | 153001- |    |
| 14       | 0143500612 | ボルト   | M6x12-HF | 4        | 153001- |    |
| 15       | 589206201  | ブラケット |          | 1        | 153001- |    |
| 16       | 0143500820 | ボルト   | M8x20-HF | 4        | 153001- |    |

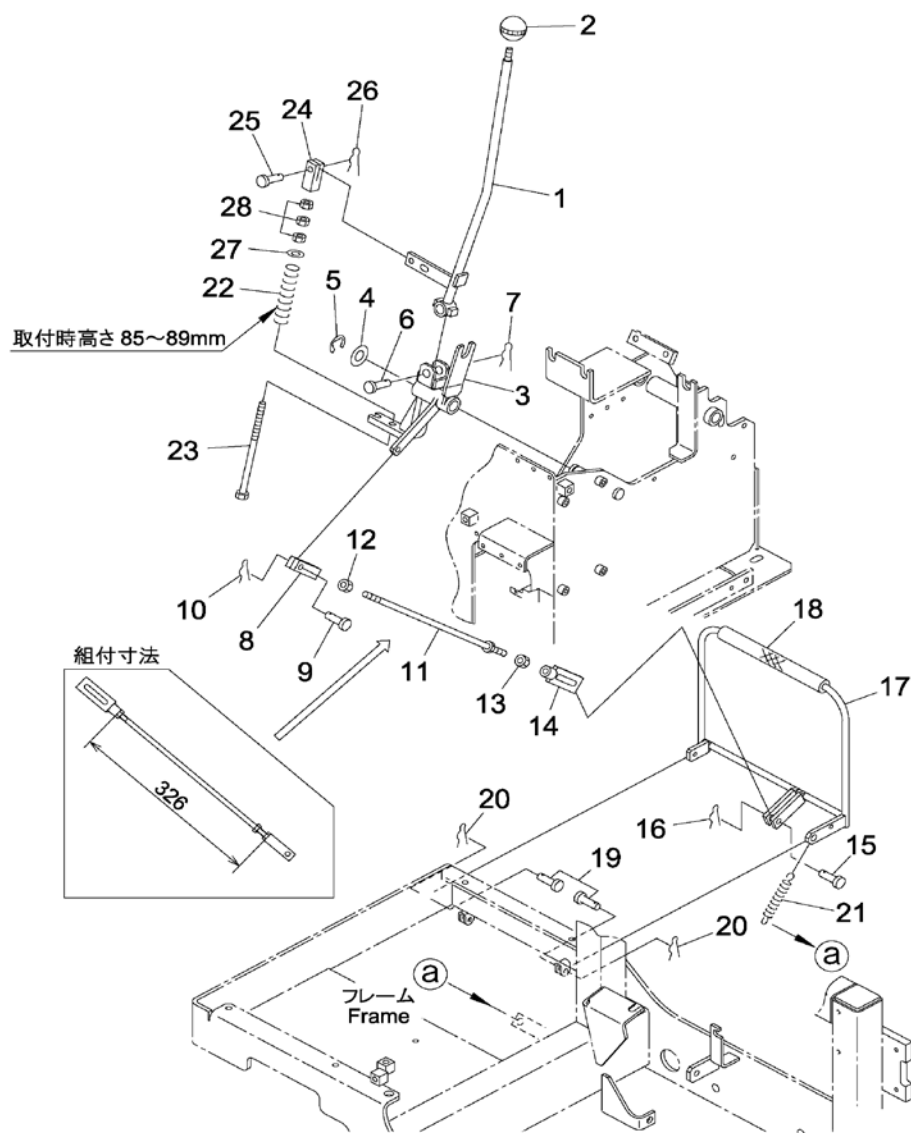
FIG. 15 コントロールレバー



S115107

| 索引<br>番号 | 部品番号       | 品 名     | 仕 様       | 使用<br>個数 | 適用号機    | 備考       |
|----------|------------|---------|-----------|----------|---------|----------|
| 1        | 577530501  | レバー     |           | 2        | 153001- | (スアリンク)  |
| 2        | T500143970 | クリップ    |           | 2        | 153001- | 加        |
| 3        | 8475431390 | シャフト    |           | 1        | 153001- |          |
| 4        | 0402500532 | スプリングピン | 5x32      | 1        | 153001- |          |
| 5        | 8475431181 | レバー     |           | 1        | 153001- | (破碎クラッチ) |
| 6        | T500143980 | クリップ    |           | 1        | 153001- | アカ       |
| 7        | 0164021626 | ワッシャ    | P16       | 2        | 153001- |          |
| 8        | 030800150  | リンク     |           | 2        | 153001- |          |
| 9        | 0101081050 | ホルト     | M10x50-H  | 1        | 153001- |          |
| 10       | 0158011008 | ナット     | M10-H     | 2        | 153001- |          |
| 11       | 0101650825 | ホルト     | M8x25-H   | 2        | 153001- |          |
| 12       | 0158010806 | ナット     | M8-H      | 2        | 153001- |          |
| 13       | 577530601  | ジョイント   |           | 2        | 153001- |          |
| 14       | 686543350  | ピン      |           | 2        | 153001- |          |
| 15       | 8475431841 | ケーブル    | 全長1552mm  | 1        | 153001- | (左旋回)    |
| 16       | 8475431851 | ケーブル    | 全長1602mm  | 1        | 153001- | (右旋回)    |
| 17       | 0443550808 | クリップ    |           | 1        | 153001- |          |
| 18       | 0101080816 | ホルト     | M8x16-H   | 1        | 153001- |          |
| 19       | 0164330823 | ワッシャ    | P8        | 1        | 153001- |          |
| 20       | 8475431810 | ブラケット   |           | 1        | 153001- |          |
| 21       | 0101181030 | ホルト     | M10x130-H | 2        | 153001- |          |
| 22       | 0164331032 | ワッシャ    | P10       | 2        | 153001- |          |
| 23       | 8475431830 | ジョイント   |           | 2        | 153001- |          |
| 24       | T500143940 | スプリング   |           | 2        | 153001- |          |
| 25       | 0164020610 | ワッシャ    | P6        | 2        | 153001- |          |
| 26       | 686543350  | ピン      |           | 2        | 153001- |          |
| 27       | 8475431210 | プレート    |           | 1        | 153001- |          |
| 28       | 0420530822 | ピン      |           | 1        | 153001- |          |
| 29       | 381954880  | スナップピン  |           | 1        | 153001- |          |
| 30       | 8475431221 | ケーブル    |           | 1        | 153001- |          |
| 31       | 0420530820 | ピン      |           | 1        | 153001- |          |
| 32       | 381954880  | スナップピン  |           | 1        | 153001- |          |
| 33       | 0443450808 | クリップ    |           | 3        | 153001- |          |
| 34       | 0101080816 | ホルト     | M8x16-H   | 1        | 153001- |          |
| 35       | 0101080820 | ホルト     |           | 2        | 153001- |          |
| 36       | 0164330823 | ワッシャ    | P8        | 3        | 153001- |          |

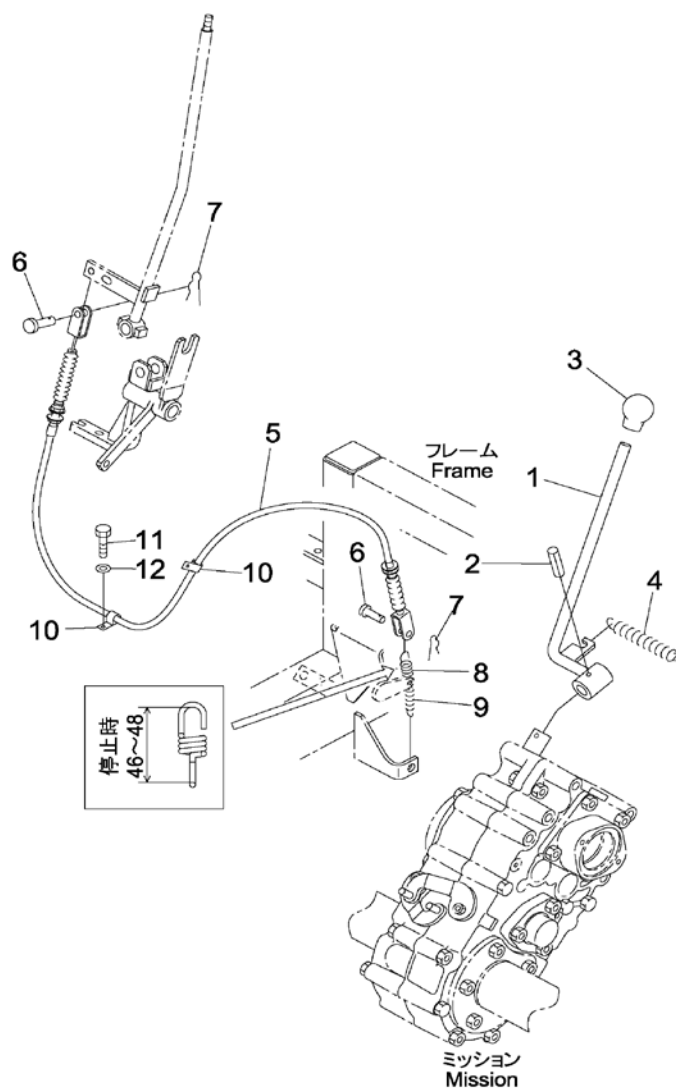
FIG. 16 トラベルコントロール



**S116107**

| 索引<br>番号 | 部品番号       | 品 名    | 仕 様   | 使用<br>個数 | 適用号機    | 備考 |
|----------|------------|--------|-------|----------|---------|----|
| 1        | 8475431231 | レバー    |       | 1        | 153001- |    |
| 2        | 0930400835 | ワッ     |       | 1        | 153001- |    |
| 3        | 8475431241 | レバー    |       | 1        | 153001- |    |
| 4        | 0164021626 | ワッシャ   | P16   | 1        | 153001- |    |
| 5        | 030800150  | リング    |       | 1        | 153001- |    |
| 6        | 0420531238 | ピン     |       | 1        | 153001- |    |
| 7        | 381954890  | スナップピン |       | 1        | 153001- |    |
| 8        | 0422120844 | ヨーク    |       | 1        | 153001- |    |
| 9        | 0420530822 | ピン     |       | 1        | 153001- |    |
| 10       | 381954880  | スナップピン |       | 1        | 153001- |    |
| 11       | 0424830835 | ワット    |       | 1        | 153001- |    |
| 12       | 0150840805 | ナット    | M8L-H | 1        | 153001- |    |
| 13       | 0158010806 | ナット    | M8-H  | 1        | 153001- |    |
| 14       | T500143632 | ジョイント  |       | 1        | 153001- |    |
| 15       | 0420530825 | ピン     |       | 1        | 153001- |    |
| 16       | 381954880  | スナップピン |       | 1        | 153001- |    |
| 17       | 8475431381 | レバー    |       | 1        | 153001- |    |
| 18       | 8475431520 | バネ     |       | 1        | 153001- |    |
| 19       | 0420510618 | ピン     |       | 2        | 153001- |    |
| 20       | 686543350  | ピン     |       | 2        | 153001- |    |
| 21       | T500143640 | スプリング  |       | 1        | 153001- |    |
| 22       | 8475431270 | スプリング  |       | 1        | 153001- |    |
| 23       | 8475431260 | ワット    |       | 1        | 153001- |    |
| 24       | 0421020832 | ヨーク    |       | 1        | 153001- |    |
| 25       | 0420530822 | ピン     |       | 1        | 153001- |    |
| 26       | 381954880  | スナップピン |       | 1        | 153001- |    |
| 27       | 381951910  | スネーサ   |       | 1        | 153001- |    |
| 28       | 0158010806 | ナット    | M8-H  | 3        | 153001- |    |

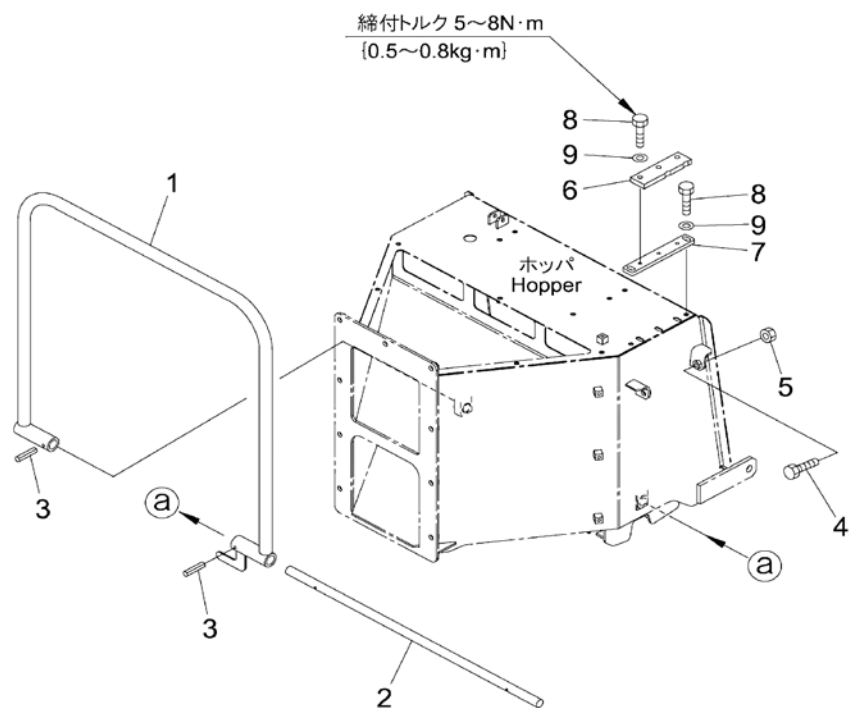
FIG. 17 ミッションコントロール



S117105

| 索引<br>番号 | 部品番号       | 品 名      | 仕 様      | 使用<br>個数 | 適用号機    | 備考 |
|----------|------------|----------|----------|----------|---------|----|
| 1        | 8475431941 | レバー      |          | 1        | 153001- |    |
| 2        | 0402500524 | スプリングピッチ | 5x24     | 1        | 153001- |    |
| 3        | T500143970 | クリップ     |          | 1        | 153001- | 加  |
| 4        | T500143660 | スプリング    |          | 1        | 153001- |    |
| 5        | 8475431281 | ケーブル     | 全長1202mm | 1        | 153001- |    |
| 6        | 0420530820 | ピッチ      |          | 2        | 153001- |    |
| 7        | 381954880  | スプリング    |          | 2        | 153001- |    |
| 8        | T500143920 | スプリング    |          | 1        | 153001- |    |
| 9        | T500143411 | スプリング    |          | 1        | 153001- |    |
| 10       | 0443450808 | クリップ     |          | 2        | 153001- |    |
| 11       | 0101080816 | ホルト      | M8x16-H  | 2        | 153001- |    |
| 12       | 0164330823 | ワッシャー    | P8       | 2        | 153001- |    |

FIG. 18 フィードコントロール

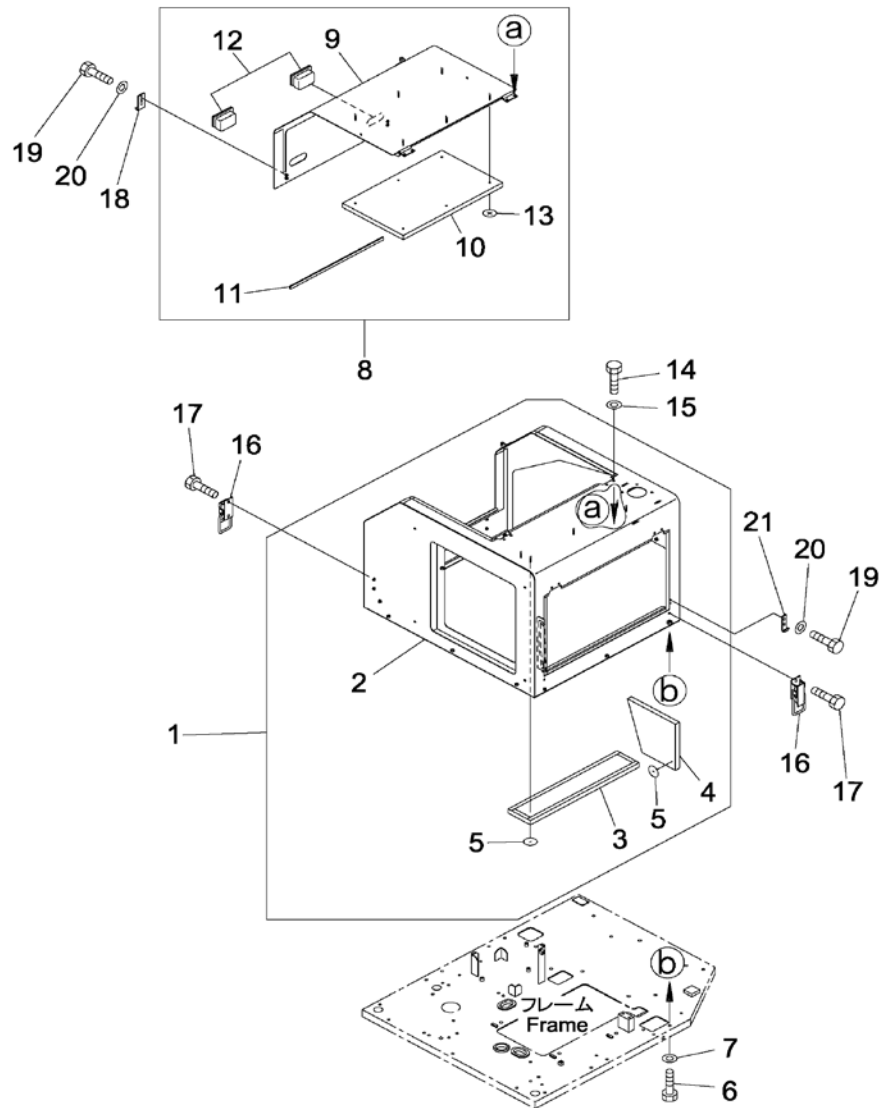


**S119106**



| 索引<br>番号 | 部品番号       | 品 名     | 仕 様      | 使用<br>個数 | 適用号機    | 備考     |
|----------|------------|---------|----------|----------|---------|--------|
| 1        | 8475431612 | レバー     |          | 1        | 153001- | セノア新レド |
| 2        | 8475431620 | シャフト    |          | 1        | 153001- |        |
| 3        | 0402500540 | スプリングピン | 5x40     | 2        | 153001- |        |
| 4        | 0101651040 | ボルト     | M10x40-H | 2        | 153001- |        |
| 5        | 0158011008 | ナット     | M10-H    | 2        | 153001- |        |
| 6        | 8475431631 | プレート    |          | 1        | 153001- |        |
| 7        | 589278601  | プレート    |          | 1        | 153001- |        |
| 8        | 0101080825 | ボルト     | M8x25-H  | 5        | 153001- |        |
| 9        | 0164330823 | ワッシャ    | P8       | 5        | 153001- |        |

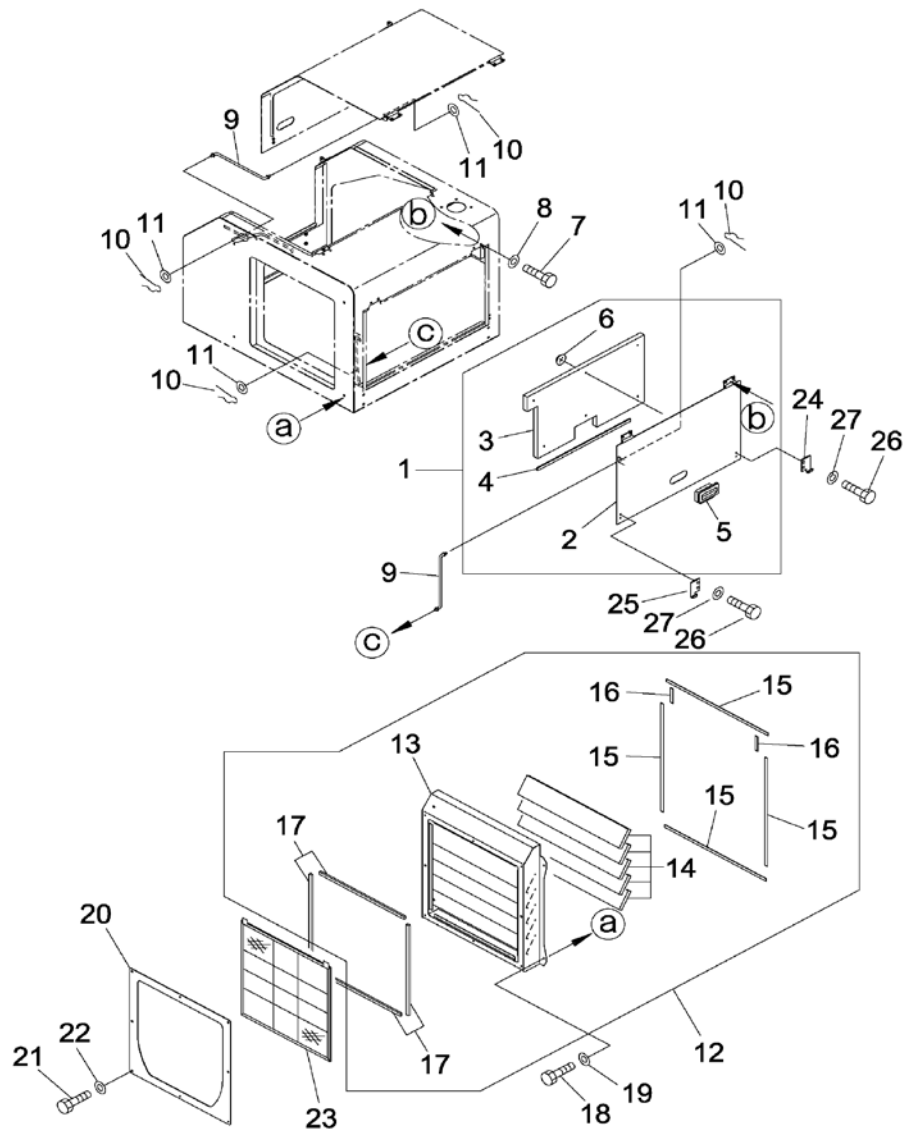
FIG. 19 カバー(1/3)



S121107

| 索引<br>番号 | 部品番号       | 品 名       | 仕 様      | 使用<br>個数 | 適用号機    | 備考      |
|----------|------------|-----------|----------|----------|---------|---------|
| 1        | 589275201  | カバーサブアッセン | WT42kg   | 1        | 153001- | ゼノア新レッド |
| 2        | 587285801  | ・カバー      |          | 1        | 153001- | ゼノア新レッド |
| 3        | 8475541492 | ・シート      |          | 1        | 153001- |         |
| 4        | 8475541880 | ・シート      |          | 1        | 153001- |         |
| 5        | 124A621920 | ・キャップ     |          | 9        | 153001- |         |
| 6        | 0101080816 | ホルト       | M8x16-H  | 9        | 153001- |         |
| 7        | 0164330823 | ワッシャ      | P8       | 9        | 153001- |         |
| 8        | 589208401  | カバーサブアッセン | WT19kg   | 1        | 153001- | ゼノア新レッド |
| 9        | 587285901  | ・カバー      |          | 1        | 153001- | ゼノア新レッド |
| 10       | 8475541373 | ・シート      |          | 1        | 153001- |         |
| 11       | 8475551350 | ・シート      |          | 1        | 153001- |         |
| 12       | 21U5421260 | ・キャッチ     |          | 2        | 153001- |         |
| 13       | 124A621920 | ・キャップ     |          | 6        | 153001- |         |
| 14       | 0101080816 | ホルト       | M8x16-H  | 4        | 153001- |         |
| 15       | 0164330823 | ワッシャ      | P8       | 4        | 153001- |         |
| 16       | 8475551370 | キャッチ      |          | 4        | 153001- |         |
| 17       | 0143500816 | ホルト       | M8x16-HF | 8        | 153001- |         |
| 18       | T500155140 | プレート      |          | 2        | 153001- |         |
| 19       | 0101080616 | ホルト       | M6x16-H  | 8        | 153001- |         |
| 20       | 0164330623 | ワッシャ      | P6       | 8        | 153001- |         |
| 21       | 8475551330 | プレート      |          | 2        | 153001- |         |

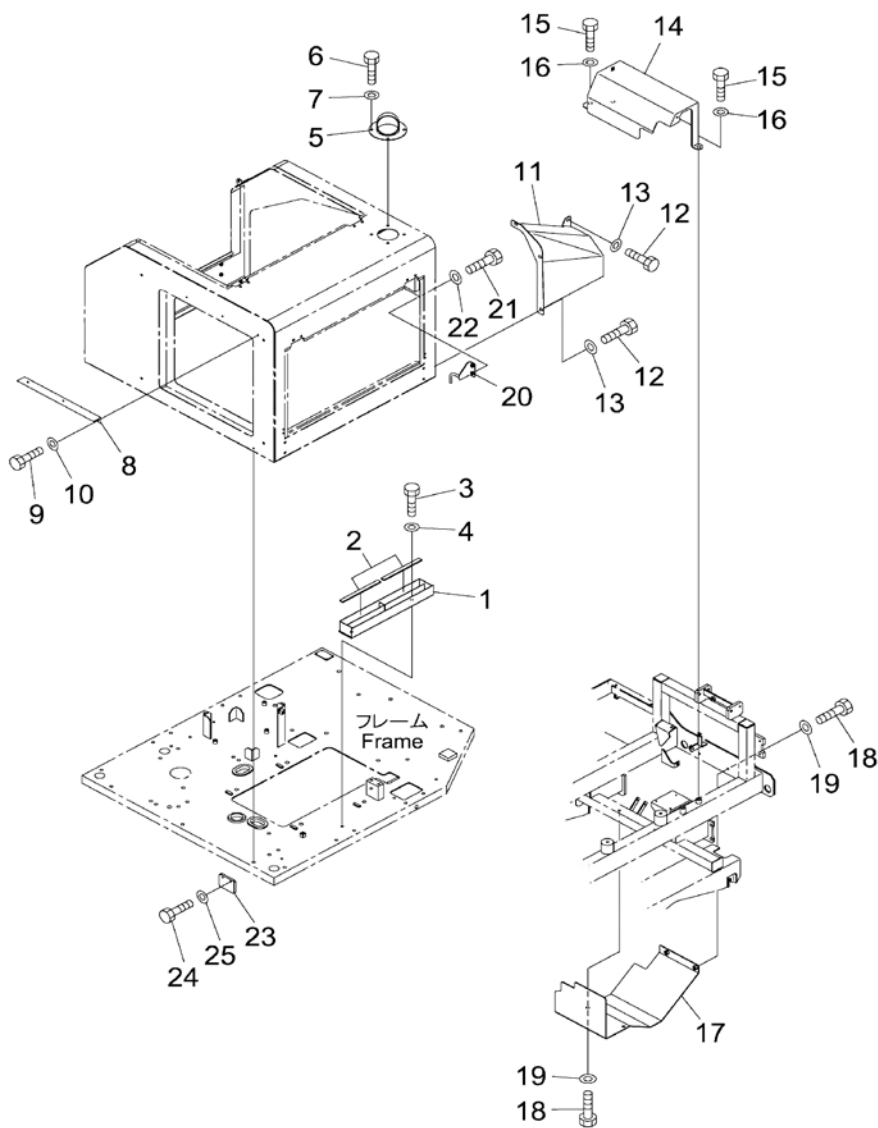
FIG. 20 カバー(2/3)



S122106

| 索引<br>番号 | 部品番号       | 品 名       | 仕 様     | 使用<br>個数 | 適用号機    | 備考      |
|----------|------------|-----------|---------|----------|---------|---------|
| 1        | 589208701  | カバーサブアッセン | WT7kg   | 1        | 153001- | セノア新レッド |
| 2        | 587286001  | ・カバー      |         | 1        | 153001- |         |
| 3        | 589208801  | ・シート      |         | 1        | 153001- |         |
| 4        | 8475551350 | ・シート      |         | 1        | 153001- |         |
| 5        | 21U5421260 | ・キャッチ     |         | 1        | 153001- |         |
| 6        | 124A621920 | ・キャップ     |         | 6        | 153001- |         |
| 7        | 0101080816 | ホルト       | M8x16-H | 4        | 153001- |         |
| 8        | 0164330823 | ワッシャ      | P8      | 4        | 153001- |         |
| 9        | 8475541311 | ロット       |         | 2        | 153001- |         |
| 10       | 0405211038 | スナッフヒン    | 10x38   | 4        | 153001- |         |
| 11       | 0164331032 | ワッシャ      | P10     | 4        | 153001- |         |
| 12       | 8475541213 | カバーサブアッセン | WT9kg   | 1        | 153001- | セノア新レッド |
| 13       | 8475541222 | ・カバー      |         | 1        | 153001- | セノア新レッド |
| 14       | 8475541231 | ・シート      |         | 5        | 153001- |         |
| 15       | 8475541730 | ・シート      |         | 4        | 153001- |         |
| 16       | 8475541740 | ・シート      |         | 2        | 153001- |         |
| 17       | 8475541770 | ・シート      |         | 4        | 153001- |         |
| 18       | 0101080820 | ホルト       | M8x20-H | 4        | 153001- |         |
| 19       | 0164330823 | ワッシャ      | P8      | 4        | 153001- |         |
| 20       | 8745541691 | カバー       |         | 1        | 153001- | セノア新レッド |
| 21       | 0101080816 | ホルト       | M8x16-H | 8        | 153001- |         |
| 22       | 0164330823 | ワッシャ      | P8      | 8        | 153001- |         |
| 23       | 8475541291 | フィルタ      |         | 1        | 153001- |         |
| 24       | 8475551320 | プレート      |         | 1        | 153001- |         |
| 25       | 8475551340 | プレート      |         | 1        | 153001- |         |
| 26       | 0101080616 | ホルト       | M6x16-H | 4        | 153001- |         |
| 27       | 0164330623 | ワッシャ      | P6      | 4        | 153001- |         |

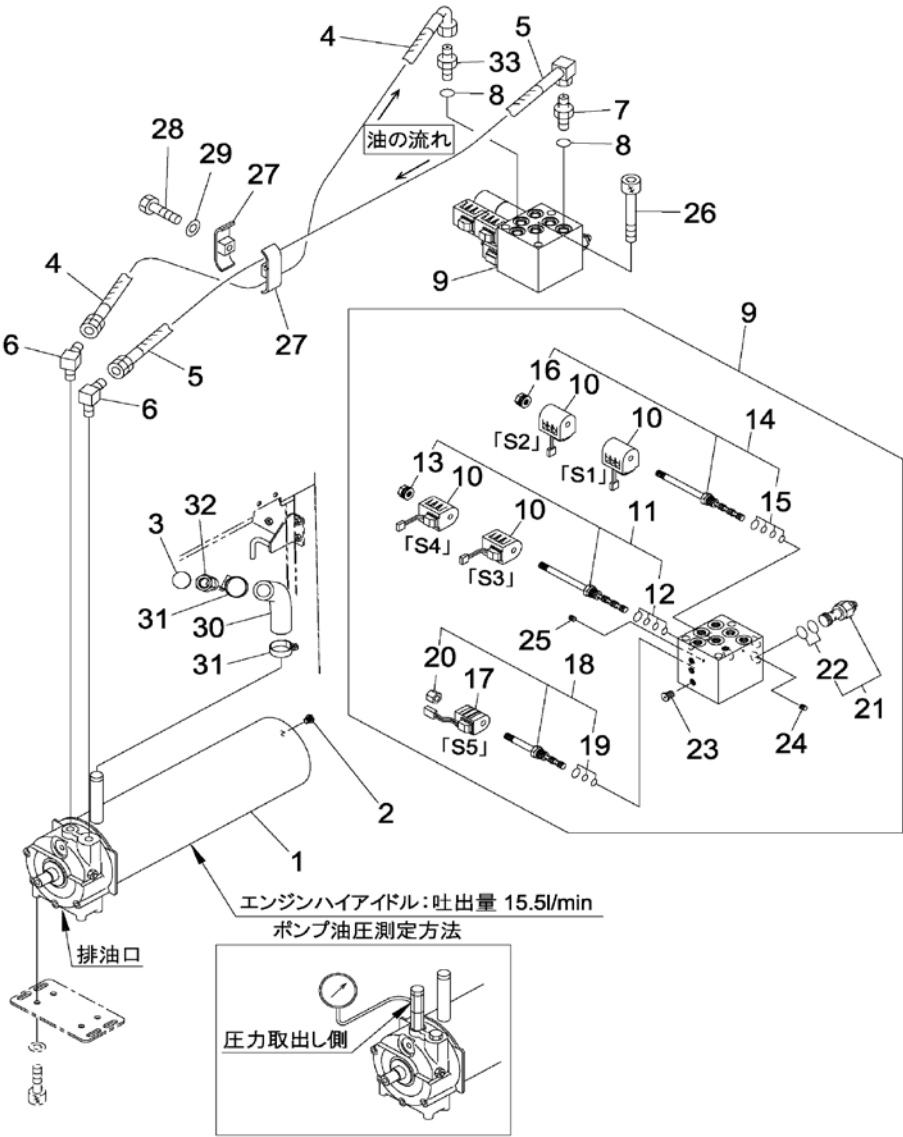
FIG. 21 カバー(3/3)



S123106

| 索引<br>番号 | 部品番号       | 品 名                | 仕 様      | 使用<br>個数 | 適用号機    | 備考  |
|----------|------------|--------------------|----------|----------|---------|---|
| 1        | 589209101  | フ <sup>ラ</sup> ケット |          | 1        | 153001- | 工具箱   |
| 2        | 8475541790 | シート                |          | 2        | 153001- |   |
| 3        | 0101080816 | ボ <sup>ル</sup> ト   | M8x16-H  | 2        | 153001- |   |
| 4        | 0164330823 | ワッシャ               | P8       | 2        | 153001- |   |
| 5        | 8475541272 | フ <sup>ラ</sup> ケット |          | 1        | 153001- |   |
| 6        | 0101080816 | ボ <sup>ル</sup> ト   | M8x16-H  | 3        | 153001- |   |
| 7        | 0164330823 | ワッシャ               | P8       | 3        | 153001- |   |
| 8        | 8475541720 | フ <sup>ラ</sup> ケット |          | 1        | 153001- |   |
| 9        | 0101080816 | ボ <sup>ル</sup> ト   | M8x16-H  | 3        | 153001- |   |
| 10       | 0164330823 | ワッシャ               | P8       | 3        | 153001- |   |
| 11       | 8475541831 | カバー                |          | 1        | 153001- | セ <sup>ン</sup> ソ <sup>ラ</sup> 新 <sup>レ</sup> ット |
| 12       | 0101080816 | ボ <sup>ル</sup> ト   | M8x16-H  | 4        | 153001- |   |
| 13       | 0164330823 | ワッシャ               | P8       | 4        | 153001- |   |
| 14       | 8475541751 | カバー                |          | 1        | 153001- |   |
| 15       | 0101081020 | ボ <sup>ル</sup> ト   | M10x20-H | 3        | 153001- |   |
| 16       | 0164331032 | ワッシャ               | P10      | 3        | 153001- |   |
| 17       | 589276301  | カバー                |          | 1        | 153001- |   |
| 18       | 0101081020 | ボ <sup>ル</sup> ト   | M10x20-H | 4        | 153001- |   |
| 19       | 0164331032 | ワッシャ               | P10      | 4        | 153001- |   |
| 20       | 577531001  | フ <sup>ラ</sup> ケット |          | 1        | 153001- |   |
| 21       | 0101080816 | ボ <sup>ル</sup> ト   | M8x16-H  | 2        | 153001- |   |
| 22       | 0164330823 | ワッシャ               | P8       | 2        | 153001- |   |
| 23       | 589209201  | フ <sup>レ</sup> ート  |          | 1        | 153001- |   |
| 24       | 0101080816 | ボ <sup>ル</sup> ト   | M8x16-H  | 2        | 153001- |   |
| 25       | 0164330823 | ワッシャ               | P8       | 2        | 153001- |   |

FIG. 22 ハイドロリックライン (1/3)(ポンプ)

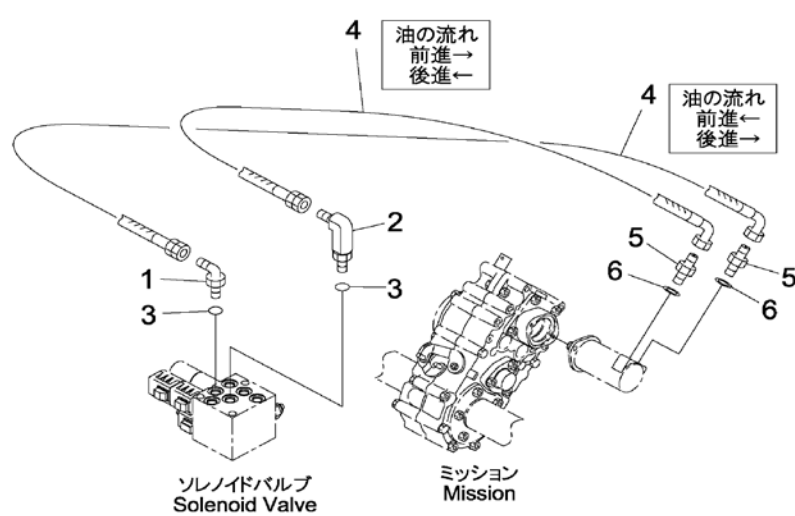


S124105



| 索引<br>番号 | 部品番号       | 品 名       | 仕 様        | 使用<br>個数 | 適用号機    | 備考           |
|----------|------------|-----------|------------|----------|---------|--------------|
| 1        | 8475601111 | ポンプ       |            | 1        | 153001- | 作動油：規定量6L    |
| 2        | 8475601290 | ・オイルクーラー  |            | 1        | 153001- |              |
| 3        | 8475601190 | ・キャップ     |            | 1        | 153001- |              |
| 4        | 8475621191 | ホース       |            | 1        | 153001- |              |
| 5        | 8475621181 | ホース       |            | 1        | 153001- |              |
| 6        | 20N6244380 | エルボ       |            | 2        | 153001- |              |
| 7        | 20M6211310 | ニップル      |            | 1        | 153001- |              |
| 8        | 0700012014 | O-リング     |            | 2        | 153001- |              |
| 9        | 587092801  | バルブ、リレイト  |            | 1        | 153001- |              |
| 10       | 587228101  | ・コイル      |            | 4        | 153001- |              |
| 11       | 587228201  | ・バルブ      | 走行前後進切替バルブ | 1        | 153001- | 締付けトルク:60N・m |
| 12       | 587228301  | ・O-リングセット |            | 1        | 153001- |              |
| 13       | 587228501  | ・ナット      |            | 1        | 153001- | 締付けトルク:5N・m  |
| 14       | 587228601  | ・バルブ      | 送り正逆転切替バルブ | 1        | 153001- | 締付けトルク:60N・m |
| 15       | 587228301  | ・O-リングセット |            | 1        | 153001- |              |
| 16       | 587228501  | ・ナット      |            | 1        | 153001- | 締付けトルク:5N・m  |
| 17       | 587228701  | ・コイル      |            | 1        | 153001- |              |
| 18       | 587229001  | ・バルブ      | 走行優先バルブ    | 1        | 153001- | 締付けトルク:50N・m |
| 19       | 587229101  | ・O-リングセット |            | 1        | 153001- |              |
| 20       | 587229201  | ・ナット      |            | 1        | 153001- | 締付けトルク:5N・m  |
| 21       | 8475601630 | ・バルブ      | 走行ブレーキバルブ  | 1        | 153001- | 締付けトルク:70N・m |
| 22       | 8475601640 | ・O-リングセット |            | 1        | 153001- |              |
| 23       | 587229301  | ・ブラケット    |            | 7        | 153001- |              |
| 24       | 587229501  | ・ブラケット    |            | 1        | 153001- |              |
| 25       | 587229601  | ・ブラケット    |            | 2        | 153001- |              |
| 26       | 8475601150 | ホルト       |            | 3        | 153001- |              |
| 27       | 22L6213370 | クランプ      |            | 2        | 153001- |              |
| 28       | 0101080850 | ホルト       | M8x50-H    | 1        | 153001- |              |
| 29       | 0164330823 | ワッシャー     | P8         | 1        | 153001- |              |
| 30       | 0726002625 | ホース       |            | 1        | 153001- |              |
| 31       | 0728100419 | クランプ      |            | 2        | 153001- |              |
| 32       | 8475621211 | チューブ      |            | 1        | 153001- |              |
| 33       | 8475621240 | ニップル      |            | 1        | 153001- | フィルタ内蔵       |

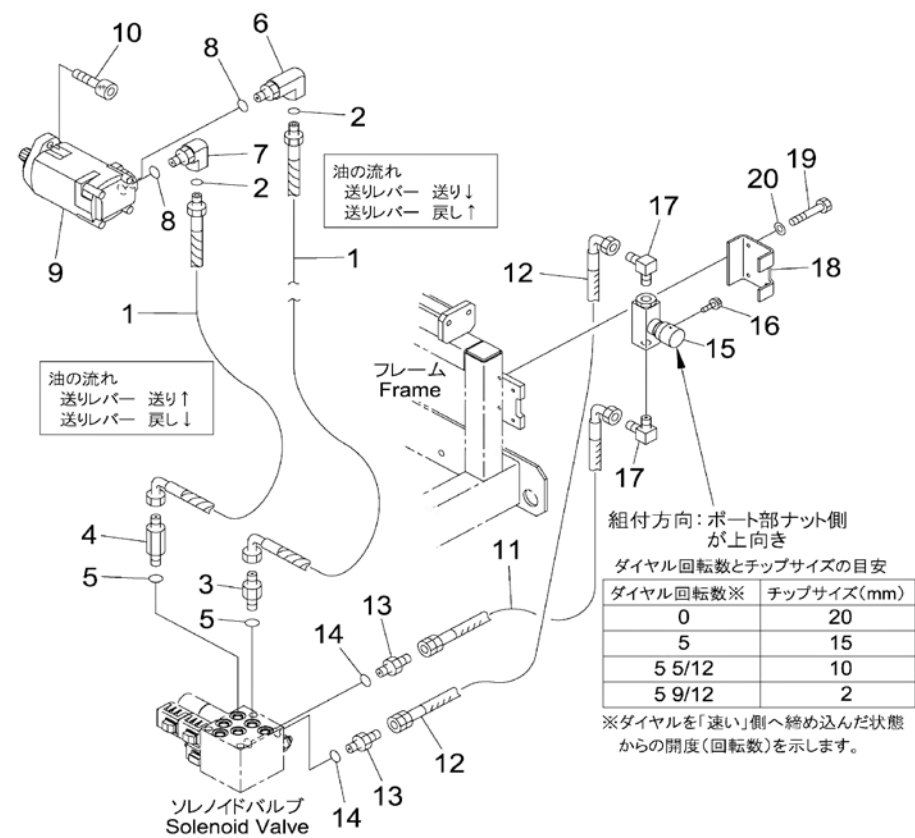
FIG. 23 ハイドロリックライン (2/3)(トラベルモータ)



S125105

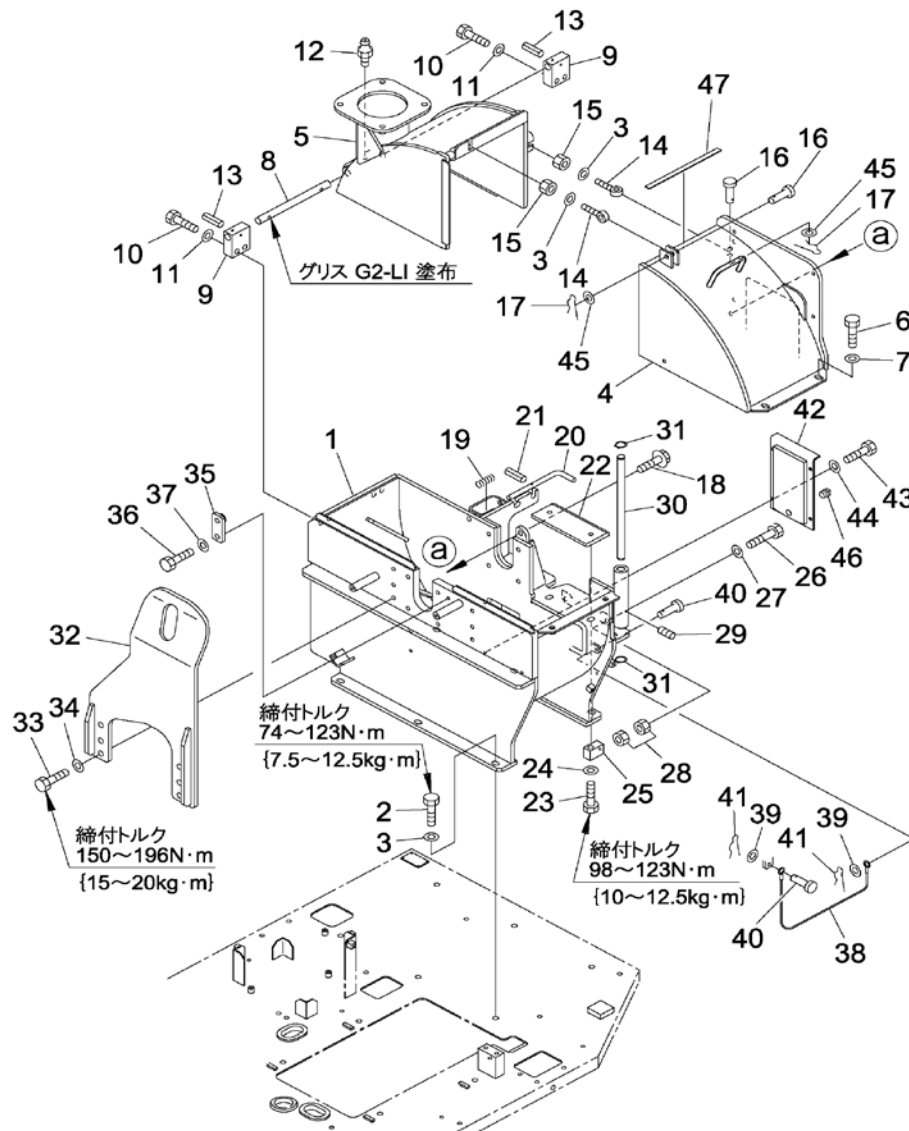
| 索引<br>番号 | 部品番号       | 品 名   | 仕 様 | 使用<br>個数 | 適用号機    | 備考 |
|----------|------------|-------|-----|----------|---------|----|
| 1        | 381962210  | エルボ   |     | 1        | 153001- |    |
| 2        | 21E6212220 | エルボ   |     | 1        | 153001- |    |
| 3        | 0700012014 | O-リング |     | 2        | 153001- |    |
| 4        | 0762900306 | ホース   |     | 2        | 153001- |    |
| 5        | 20M6211310 | ニップル  |     | 2        | 153001- |    |
| 6        | 686560210  | シール   |     | 2        | 153001- |    |

FIG. 24 ハイドロリックライン (3/3)(フィードモータ)



| 索引<br>番号 | 部品番号       | 品 名     | 仕 様       | 使用<br>個数 | 適用号機    | 備考          |
|----------|------------|---------|-----------|----------|---------|-------------|
| 1        | 8475621150 | ホース     |           | 2        | 153001- |             |
| 2        | 0700012014 | ・ O-リング |           | 1        | 153001- |             |
| 3        | 8475621140 | ニップル    |           | 1        | 153001- |             |
| 4        | 8475621130 | ニップル    |           | 1        | 153001- |             |
| 5        | 0700012014 | O-リング   |           | 2        | 153001- |             |
| 6        | 8475621160 | エルボ     |           | 1        | 153001- |             |
| 7        | 8475621170 | エルボ     |           | 1        | 153001- |             |
| 8        | 0700012018 | O-リング   |           | 2        | 153001- |             |
| 9        | 589205501  | モータ     |           | 1        | 153001- | 送りロー回転モータ   |
| 10       | 0125271235 | ホルト     | M12x35-HS | 2        | 153001- |             |
| 11       | 8475621220 | ホース     |           | 1        | 153001- |             |
| 12       | 8475621230 | ホース     |           | 1        | 153001- |             |
| 13       | 20M6211310 | ニップル    |           | 2        | 153001- |             |
| 14       | 0700012014 | O-リング   |           | 2        | 153001- |             |
| 15       | 8475601160 | バルブ     |           | 1        | 153001- | 送りロー回転調整バルブ |
| 16       | 8475601320 | ノブ      |           | 1        | 153001- |             |
| 17       | 20N6248570 | エルボ     |           | 2        | 153001- |             |
| 18       | 8475601171 | ブラケット   |           | 1        | 153001- |             |
| 19       | 0101080650 | ホルト     | M6x50-H   | 4        | 153001- |             |
| 20       | 0164330623 | ワッシャ    | P6        | 4        | 153001- |             |

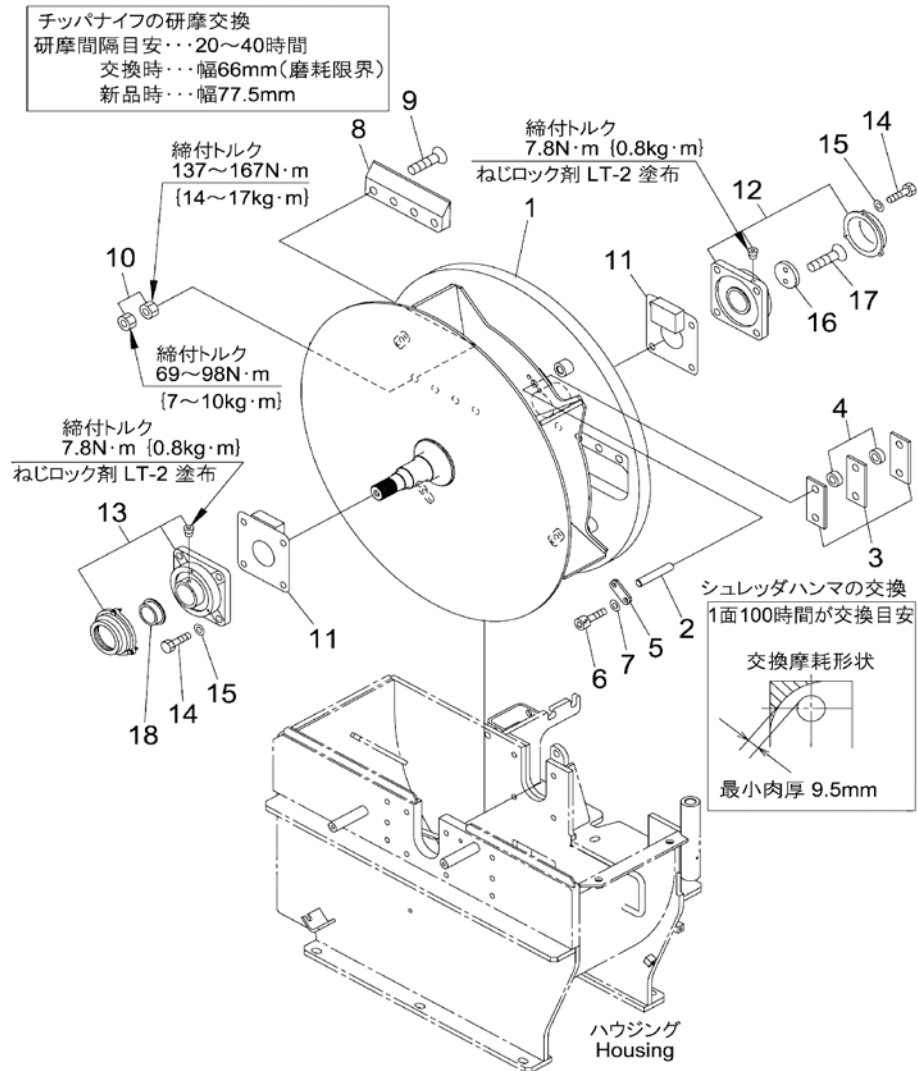
FIG. 25 ハウジング



S131108

| 索引<br>番号 | 部品番号       | 品 名     | 仕 様       | 使用<br>個数 | 適用号機    | 備考      |
|----------|------------|---------|-----------|----------|---------|---------|
| 1        | 588480801  | ハウジング   | WT132kg   | 1        | 153001- | セノア新レット |
| 2        | 0101081230 | ホルト     | M12x30-H  | 6        | 153001- |         |
| 3        | 0164331232 | ワッシャ    | P12       | 8        | 153001- |         |
| 4        | 586074601  | カバー、左   | WT27kg    | 1        | 153001- |         |
| 5        | 588480901  | カバー、右   | WT33kg    | 1        | 153001- |         |
| 6        | 0101081230 | ホルト     | M12x30-H  | 2        | 153001- |         |
| 7        | 0164331232 | ワッシャ    | P12       | 2        | 153001- |         |
| 8        | 8475701141 | ピン      |           | 1        | 153001- |         |
| 9        | 8475701131 | ブラケット   |           | 2        | 153001- |         |
| 10       | 0101081260 | ホルト     | M12x55-H  | 4        | 153001- |         |
| 11       | 0164331232 | ワッシャ    | P12       | 4        | 153001- |         |
| 12       | 0702000000 | フィティング  |           | 1        | 153001- |         |
| 13       | 0402500632 | スプリングピン | 6x32      | 2        | 153001- |         |
| 14       | 686070211  | ホルト     |           | 2        | 153001- |         |
| 15       | 686070220  | ナット     |           | 2        | 153001- |         |
| 16       | 0420531245 | ピン      |           | 2        | 153001- |         |
| 17       | 0405211253 | スナップピン  | 12x53     | 2        | 153001- |         |
| 18       | 0143501225 | ホルト     | M12x25-HF | 1        | 153001- |         |
| 19       | 8475701180 | スプリング   |           | 1        | 153001- |         |
| 20       | 8475701171 | ストッパ    |           | 1        | 153001- |         |
| 21       | 0402500424 | スプリングピン | 4x24      | 1        | 153001- |         |
| 22       | 8475701162 | プレート    |           | 1        | 153001- | 固定刃     |
| 23       | 8475701280 | ホルト     |           | 2        | 153001- |         |
| 24       | 0164331232 | ワッシャ    | P12       | 2        | 153001- |         |
| 25       | 8475701212 | ブラケット   |           | 2        | 153001- |         |
| 26       | 0101650840 | ホルト     | M8x40-H   | 2        | 153001- |         |
| 27       | 0164330823 | ワッシャ    | P8        | 2        | 153001- |         |
| 28       | 0158010806 | ナット     | M8-H      | 4        | 153001- |         |
| 29       | 0131020608 | スクリュー   | M6x8      | 1        | 153001- |         |
| 30       | 8475701191 | ピン      |           | 1        | 153001- |         |
| 31       | 0406402012 | スナップリング |           | 2        | 153001- | 20軸用    |
| 32       | 8475701231 | ブラケット   |           | 1        | 153001- |         |
| 33       | 0101081440 | ホルト     | M14x40-H  | 6        | 153001- |         |
| 34       | 0164331445 | ワッシャ    | P14       | 6        | 153001- |         |
| 35       | 8475701260 | ブラケット   |           | 1        | 153001- |         |
| 36       | 0101081230 | ホルト     | M12x30-H  | 2        | 153001- |         |
| 37       | 0164331232 | ワッシャ    | P12       | 2        | 153001- |         |
| 38       | 8475701240 | ワイヤ     |           | 1        | 153001- |         |
| 39       | 0164330823 | ワッシャ    | P8        | 2        | 153001- |         |
| 40       | 0420530820 | ピン      |           | 2        | 153001- |         |
| 41       | 0405210833 | スナップピン  | 8x33      | 2        | 153001- |         |
| 42       | 588503101  | カバー     |           | 1        | 153001- |         |
| 43       | 0101080816 | ホルト     | M8x16-H   | 4        | 153001- |         |
| 44       | 0164330823 | ワッシャ    | P8        | 4        | 153001- |         |
| 45       | 0164331232 | ワッシャ    | P12       | 2        | 153001- |         |
| 46       | 0704230415 | ブラケット   |           | 1        | 153001- |         |
| 47       | 589276801  | シート     |           | 1        | 153001- | 水抜き用    |

FIG. 26 ロータ

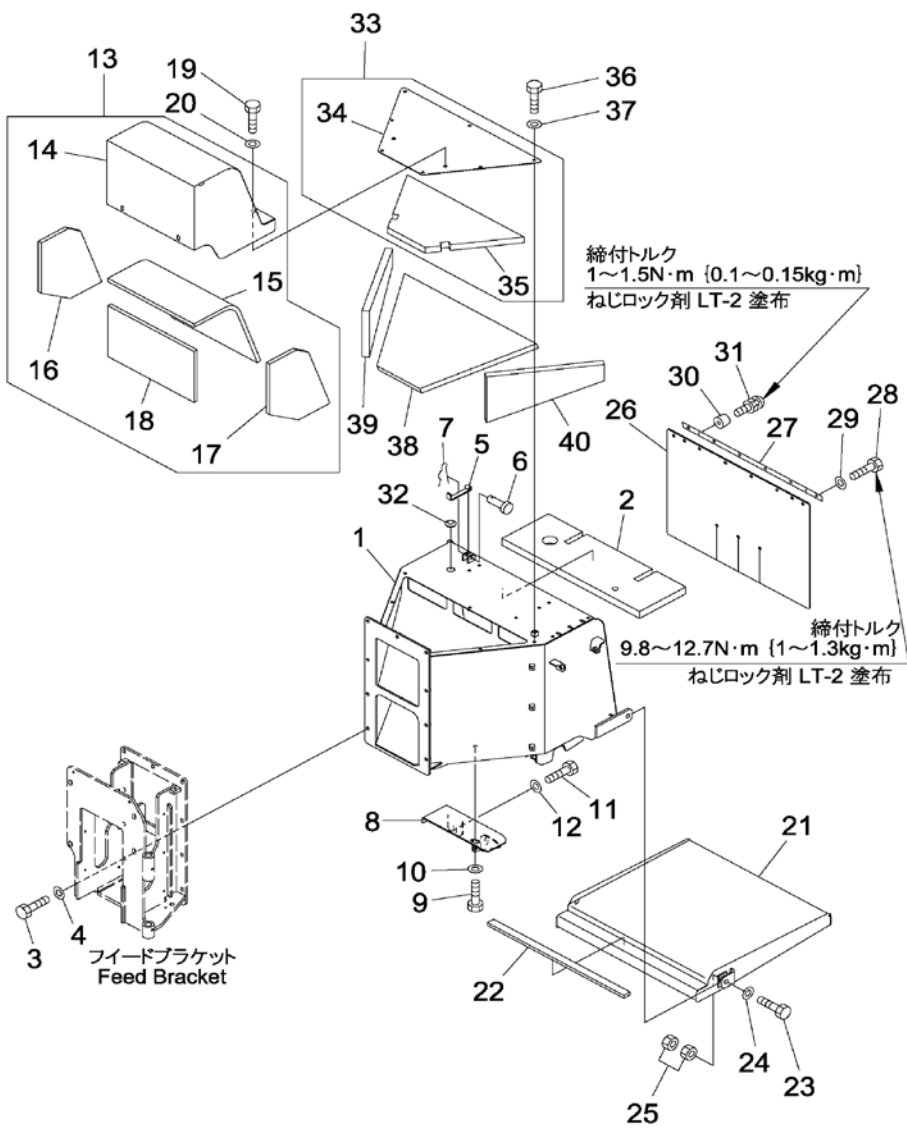


S132109



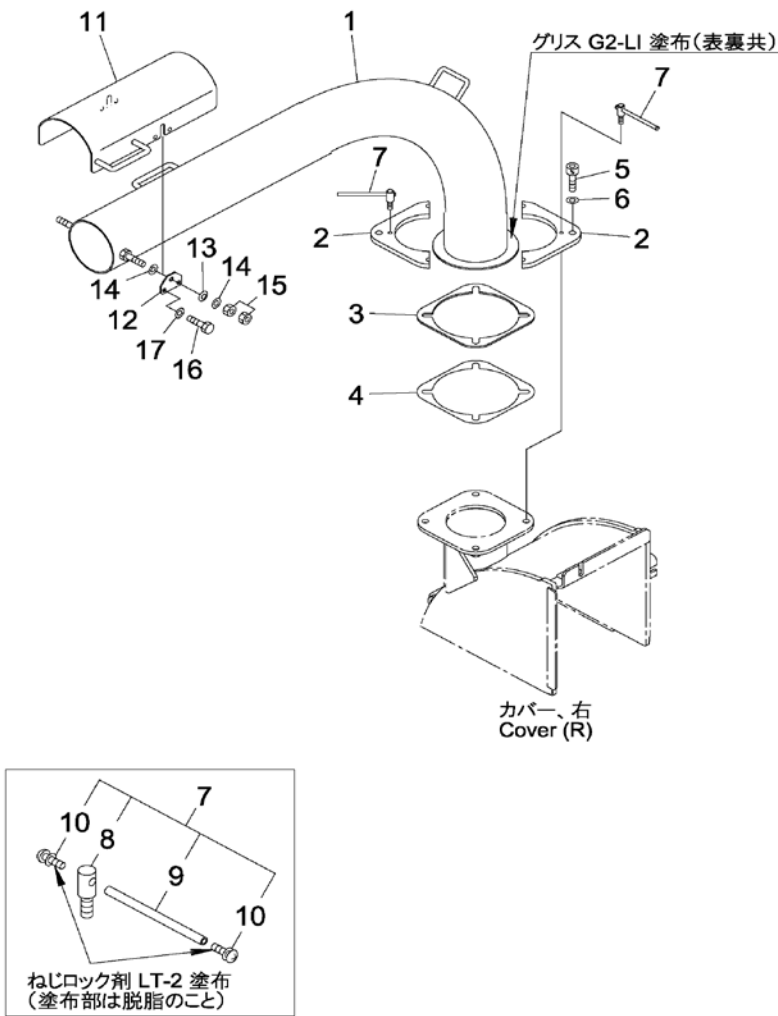
| 索引<br>番号 | 部品番号       | 品 名    | 仕 様               | 使用<br>個数 | 適用号機    | 備考       |
|----------|------------|--------|-------------------|----------|---------|----------|
| 1        | 586074701  | ロータ    |                   | 1        | 153001- |          |
| 2        | 589250401  | シャフト   |                   | 4        | 153001- |          |
| 3        | 8475711161 | ヒーター   |                   | 12       | 153001- | シールド付    |
| 4        | T500171171 | カバー    |                   | 8        | 153001- |          |
| 5        | T500171250 | プレート   |                   | 4        | 153001- |          |
| 6        | 0125270820 | ボルト    | M8x20-HS          | 8        | 153001- |          |
| 7        | 0164330823 | ワッシャー  | P8                | 8        | 153001- |          |
| 8        | 588960801  | チップナイフ |                   | 2        | 153001- | 標準チップナイフ |
| 8        | 501690201  | チップナイフ |                   | 2        | 153001- | OP 竹専用   |
| 9        | 8475712120 | ボルト    | L70               | 8        | 153001- |          |
| 10       | 686071132  | ロック    |                   | 8        | 153001- |          |
| 11       | 8475711181 | カバー    |                   | 2        | 153001- |          |
| 12       | 589277701  | ハブリング  | NTN CM-UCF210N1D1 | 1        | 153001- |          |
| 13       | 589277301  | ハブリング  | NTN C-UCF210N1D1  | 1        | 153001- |          |
| 14       | 0101081445 | ボルト    | M14x45-H          | 8        | 153001- |          |
| 15       | 0164331445 | ワッシャー  | P14               | 8        | 153001- |          |
| 16       | 8475711120 | プレート   |                   | 1        | 153001- |          |
| 17       | 0124001025 | スクリュー  | M10x25-HSD        | 2        | 153001- |          |
| 18       | 8475711220 | カバー    |                   | 1        | 153001- |          |

FIG. 27 ホッパ



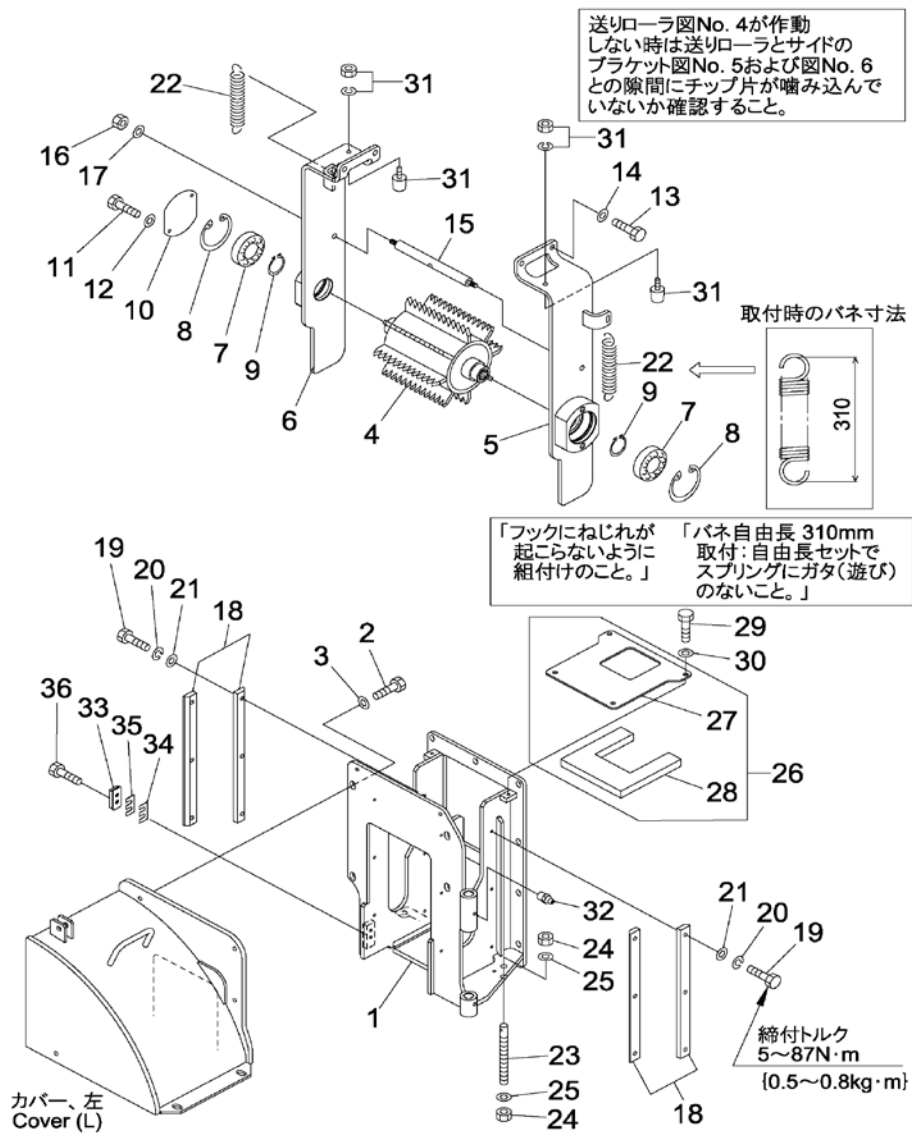
| 索引<br>番号 | 部品番号       | 品 名        | 仕 様         | 使用<br>個数 | 適用号機    | 備考      |
|----------|------------|------------|-------------|----------|---------|---------|
| 1        | 586073901  | ホッパ        | WT44kg      | 1        | 153001- | セノア新レッド |
| 2        | 589278201  | シート        |             | 1        | 153001- |         |
| 3        | 0101081030 | ホルト        | M10x30-H    | 9        | 153001- |         |
| 4        | 0164331032 | ワッシャ       | P10         | 9        | 153001- |         |
| 5        | 589252301  | ストッパ       |             | 1        | 153001- | セノア新レッド |
| 6        | 0420530835 | ピン         |             | 1        | 153001- |         |
| 7        | 0405210833 | スナッフピン     | 8x33        | 1        | 153001- |         |
| 8        | 589252501  | ブラケット      |             | 1        | 153001- |         |
| 9        | 0101081225 | ホルト        | M12x25-H    | 1        | 153001- |         |
| 10       | 0164331232 | ワッシャ       | P12         | 1        | 153001- |         |
| 11       | 0101081025 | ホルト        | M10x25-H    | 3        | 153001- |         |
| 12       | 0164331032 | ワッシャ       | P10         | 3        | 153001- |         |
| 13       | 589254101  | カバー・サブアッセン | WT10kg      | 1        | 153001- | セノア新レッド |
| 14       | 588503201  | ・カバー       |             | 1        | 153001- | セノア新レッド |
| 15       | 589254201  | ・シート       |             | 1        | 153001- |         |
| 16       | 589254401  | ・シート       |             | 1        | 153001- |         |
| 17       | 589254501  | ・シート       |             | 1        | 153001- |         |
| 18       | 589254301  | ・シート       |             | 1        | 153001- |         |
| 19       | 0101081020 | ホルト        | M10x20-H    | 4        | 153001- |         |
| 20       | 0164331032 | ワッシャ       | P10         | 4        | 153001- |         |
| 21       | 8475721222 | テーブル       | WT15kg      | 1        | 153001- | セノア新レッド |
| 22       | 8475721261 | シート        |             | 1        | 153001- |         |
| 23       | 0101081655 | ホルト        | M16x55-H    | 2        | 153001- |         |
| 24       | 0164021626 | ワッシャ       | P10         | 2        | 153001- |         |
| 25       | 0158011613 | ナット        | M16-H       | 4        | 153001- |         |
| 26       | 589275401  | シート        |             | 1        | 153001- |         |
| 27       | 8475721231 | プレート       |             | 1        | 153001- |         |
| 28       | 0101080820 | ホルト        | M8x20-H     | 6        | 153001- |         |
| 29       | 0164330823 | ワッシャ       | P8          | 6        | 153001- |         |
| 30       | T500170170 | クッション      |             | 2        | 153001- |         |
| 31       | 0102360525 | スクリーン      | M5x25-CS/PS | 2        | 153001- |         |
| 32       | T500172170 | クローメット     |             | 1        | 153001- |         |
| 33       | 589253101  | カバー・サブアッセン |             | 1        | 153001- |         |
| 34       | 589253201  | ・カバー       |             | 1        | 153001- | セノア新レッド |
| 35       | 589253301  | ・シート       |             | 1        | 153001- |         |
| 36       | 0101080816 | ホルト        | M8x16-H     | 7        | 153001- |         |
| 37       | 0164330823 | ワッシャ       | P8          | 7        | 153001- |         |
| 38       | 589253401  | シート        |             | 1        | 153001- |         |
| 39       | 589253501  | シート        |             | 1        | 153001- |         |
| 40       | 589253601  | シート        |             | 1        | 153001- |         |

FIG. 28 ディフレクタ



| 索引<br>番号 | 部品番号       | 品 名    | 仕 様       | 使用<br>個数 | 適用号機    | 備考 |
|----------|------------|--------|-----------|----------|---------|----|
| 1        | 8475731111 | ダクト    | WT20kg    | 1        | 153001- |    |
| 2        | 8475731131 | プレート   |           | 2        | 153001- |    |
| 3        | 8475731142 | プレート   | t4.5      | 1        | 153001- |    |
| 4        | 8475731162 | プレート   | t1.0      | 1        | 153001- |    |
| 5        | 0125271240 | ホルト    | M12x40-HS | 4        | 153001- |    |
| 6        | 0164331232 | ワッシャ   | P12       | 4        | 153001- |    |
| 7        | 8475731200 | レバー    |           | 2        | 153001- |    |
| 8        | 8475731210 | ・ホース   |           | 1        | 153001- |    |
| 9        | 8475731220 | ・シャフト  |           | 1        | 153001- |    |
| 10       | 0102310508 | ・スクリュー | M5x8-CS/P | 2        | 153001- |    |
| 11       | 8475731121 | ディフレクタ |           | 1        | 153001- |    |
| 12       | 8475731151 | プレート   |           | 2        | 153001- |    |
| 13       | 8475731170 | スプリング  |           | 2        | 153001- |    |
| 14       | 0164331032 | ワッシャ   | P10       | 4        | 153001- |    |
| 15       | 0158011008 | ナット    | M10-H     | 4        | 153001- |    |
| 16       | 0101080816 | ホルト    | M8x16-H   | 4        | 153001- |    |
| 17       | 0164330823 | ワッシャ   | P8        | 4        | 153001- |    |

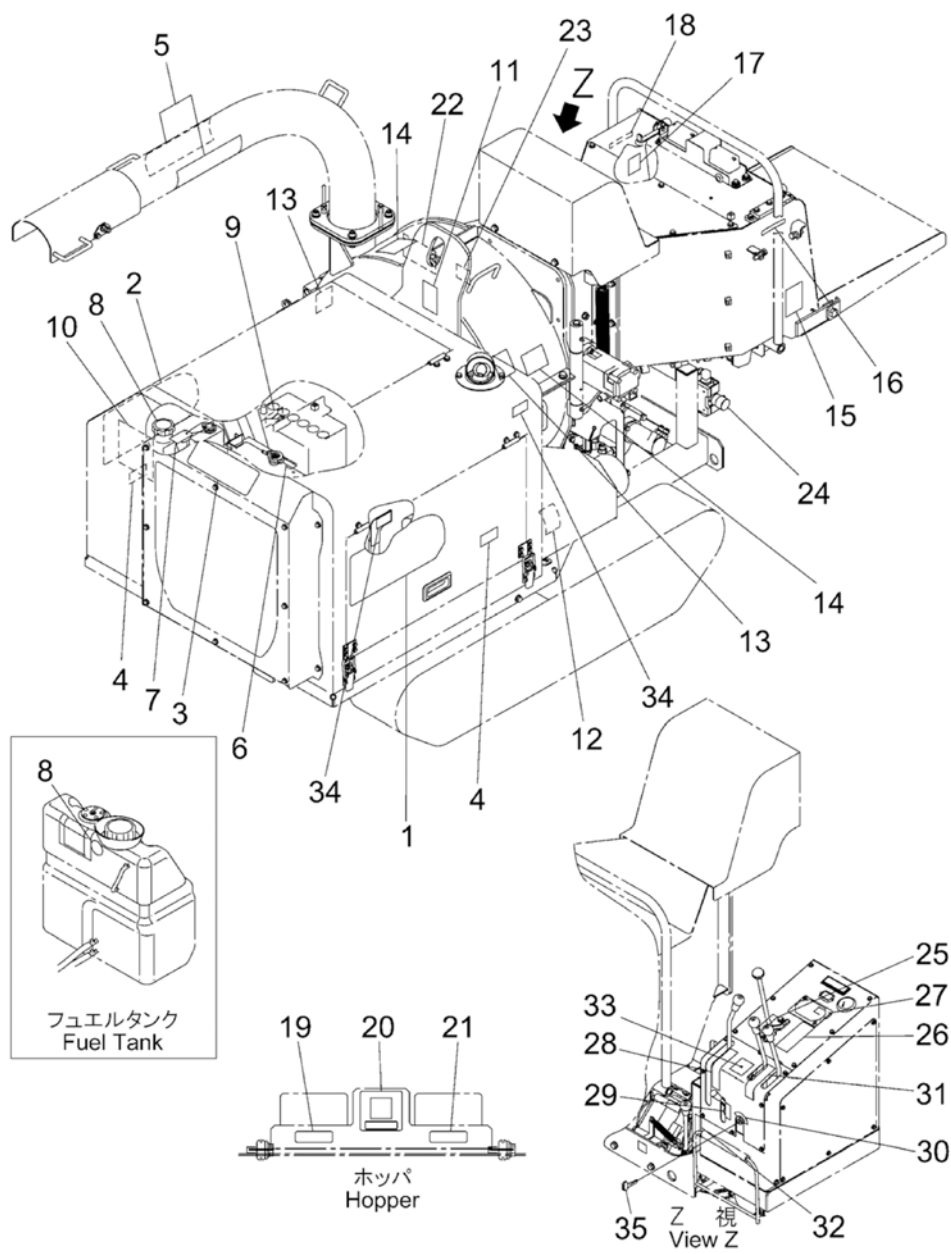
FIG. 29 フィードユニット



S136105

| 索引<br>番号 | 部品番号       | 品 名       | 仕 様      | 使用<br>個数 | 適用号機          | 備考        |
|----------|------------|-----------|----------|----------|---------------|-----------|
| 1        | 586074501  | ﾌﾞﾗｹｯﾄ    | WT33kg   | 1        | 153001-       | セﾞﾉｱ新ﾚｯﾄﾞ |
| 2        | 0101081225 | ﾎﾞﾙﾄ      | M12x25-H | 3        | 153001-153030 |           |
| 2        | 0101081225 | ﾎﾞﾙﾄ      | M12x25-H | 4        | 153031-       |           |
| 3        | 0164331232 | ワｯｼｬ      | P12      | 3        | 153001-153030 |           |
| 3        | 0164331232 | ワｯｼｬ      | P12      | 4        | 153031-       |           |
| 4        | 8475751152 | ﾛｰﾗ       | WT13kg   | 1        | 153001-       |           |
| 5        | 586075301  | ﾌﾞﾗｹｯﾄ    | WT8kg    | 1        | 153001-       | セﾞﾉｱ新ﾚｯﾄﾞ |
| 6        | 586075401  | ﾌﾞﾗｹｯﾄ    | WT7kg    | 1        | 153001-       | セﾞﾉｱ新ﾚｯﾄﾞ |
| 7        | 0600406208 | ﾊﾞｰﾘﾝｸﾞ   | 6208DDU  | 2        | 153001-       |           |
| 8        | 0406508025 | ｽﾅｯﾌﾟﾘﾝｸﾞ |          | 2        | 153001-       | 80穴用      |
| 9        | 0406404018 | ｽﾅｯﾌﾟﾘﾝｸﾞ |          | 2        | 153001-       | 40軸用      |
| 10       | T500175421 | ｶﾊﾞｰ      |          | 1        | 153001-       |           |
| 11       | 0101080816 | ﾎﾞﾙﾄ      | M8x16-H  | 2        | 153001-       |           |
| 12       | 0164330823 | ワｯｼｬ      | P8       | 2        | 153001-       |           |
| 13       | 0101081030 | ﾎﾞﾙﾄ      | M10x30-H | 2        | 153001-       |           |
| 14       | 0164331032 | ワｯｼｬ      | P10      | 2        | 153001-       |           |
| 15       | 8475751171 | ﾛｯﾄﾞ      |          | 1        | 153001-       |           |
| 16       | 0158011008 | ﾅｯﾄ       | M10-H    | 2        | 153001-       |           |
| 17       | 0164331032 | ワｯｼｬ      | P10      | 2        | 153001-       |           |
| 18       | 8475751161 | ﾌﾟﾚｰﾄ     |          | 4        | 153001-       |           |
| 19       | 0101080825 | ﾎﾞﾙﾄ      | M8x25-H  | 12       | 153001-       |           |
| 20       | 0160220825 | ワｯｼｬ      | S8       | 12       | 153001-       |           |
| 21       | 0164330823 | ワｯｼｬ      | P8       | 12       | 153001-       |           |
| 22       | 8475751181 | ｽﾌﾟﾘﾝｸﾞ   |          | 2        | 153001-       |           |
| 23       | 874110260  | ﾎﾞﾙﾄ      |          | 2        | 153001-       |           |
| 24       | 0158011210 | ﾅｯﾄ       | M12-H    | 4        | 153001-       |           |
| 25       | 0164331232 | ワｯｼｬ      | P12      | 4        | 153001-       |           |
| 26       | 589265601  | ｶﾊﾞｰｱｯｾﾝ  |          | 1        | 153001-       | セﾞﾉｱ新ﾚｯﾄﾞ |
| 27       | 586074201  | ・ｶﾊﾞｰ     |          | 1        | 153001-       | セﾞﾉｱ新ﾚｯﾄﾞ |
| 28       | 589279101  | ・ｼｰﾄ      |          | 1        | 153001-       |           |
| 29       | 0101080816 | ﾎﾞﾙﾄ      | M8x16-H  | 4        | 153001-       |           |
| 30       | 0164330823 | ワｯｼｬ      | P8       | 4        | 153001-       |           |
| 31       | 8475751210 | ｸｯｼｮﾝ     |          | 2        | 153001-       |           |
| 32       | 0702000000 | ﾌｨﾃｨﾝｸﾞ   |          | 2        | 153001-       |           |
| 33       | 587624701  | ﾌﾞﾗｹｯﾄ    |          | 1        | 153001-       |           |
| 34       | 587649501  | ｼﾑ        | t=0.5    | 2        | 153001-       |           |
| 35       | 587649601  | ｼﾑ        | t=1.0    | 2        | 153001-       |           |
| 36       | 0125270812 | ﾎﾞﾙﾄ      |          | 2        | 153001-       |           |

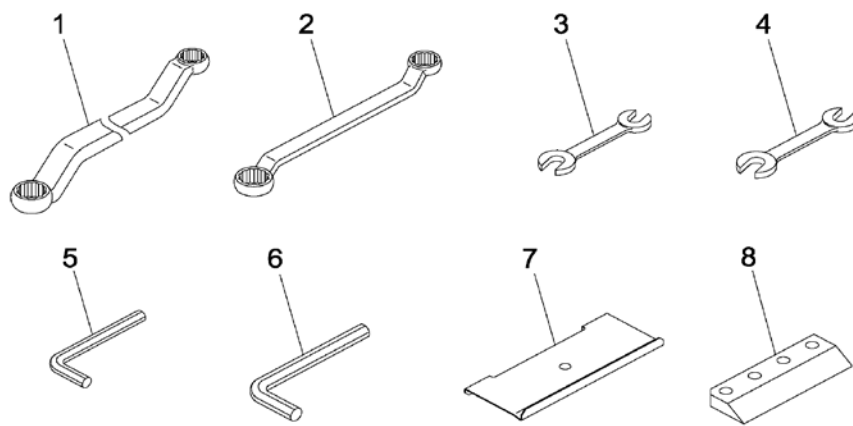
FIG. 30 マークおよびデカール





| 索引<br>番号 | 部品番号       | 品 名     | 仕 様 | 使用<br>個数 | 適用号機    | 備考              |
|----------|------------|---------|-----|----------|---------|-----------------|
| 1        | 589266401  | デカール、左  |     | 1        | 153001- | エンジンマーク(SR3100) |
| 2        | 589266301  | デカール、右  |     | 1        | 153001- | エンジンマーク(SR3100) |
| 3        | 8475981161 | プレート    |     | 1        | 153001- | ブラント            |
| 4        | 21U9831180 | プレート    |     | 2        | 153001- | 巻込防止 整備中運転停止    |
| 5        | 8475981580 | プレート    |     | 2        | 153001- | ブラント            |
| 6        | 09653A0360 | プレート    |     | 1        | 153001- | 火傷防止マーク         |
| 7        | 099940820A | タテプレート  |     | 1        | 153001- | ノアミンライト         |
| 8        | 21S9822140 | プレート    |     | 1        | 153001- | 軽油・火気厳禁         |
| 9        | 09808A0880 | プレート    |     | 1        | 153001- | 感電ハットマーク        |
| 10       | 589266501  | デカール    |     | 1        | 153001- | 給油脂基準表・ヘルメットサイズ |
| 11       | T500198170 | プレート    |     | 1        | 153001- | 吊上              |
| 12       | 686098211  | プレート    |     | 1        | 153001- | 作動油             |
| 13       | 21U9831160 | プレート    |     | 2        | 153001- | 重心位置            |
| 14       | 686098151  | プレート    |     | 2        | 153001- | 運転中開閉厳禁         |
| 15       | 589266701  | デカール    |     | 1        | 153001- | トップサイズ調整要領      |
| 16       | 686098190  | プレート    |     | 1        | 153001- | 送り操作方向指示プレート    |
| 17       | 686098141  | プレート    |     | 1        | 153001- | 刃/回転            |
| 18       | 686098180  | プレート    |     | 1        | 153001- | 送り操作方向指示プレート    |
| 19       | 8475981180 | プレート    |     | 1        | 153001- | 作業表示灯           |
| 20       | 8475982170 | プレート    |     | 1        | 153001- | 非常停止            |
| 21       | 8475981170 | プレート    |     | 1        | 153001- | エンジン異常時点灯       |
| 22       | 589278701  | デカール    |     | 1        | 153001- | 注意              |
| 23       | 686598130  | ラベル     |     | 1        | 153001- | 刃/注意            |
| 24       | 8475981191 | プレート    |     | 1        | 153001- | 送り速度調整          |
| 25       | 8475981210 | プレート    |     | 1        | 153001- | 前進停止後進          |
| 26       | T500198120 | プレート    |     | 1        | 153001- | 危険・路肩走行禁止       |
| 27       | 8475981220 | プレート    |     | 1        | 153001- | ヒューズ            |
| 28       | 589266601  | デカール    |     | 1        | 153001- | 破砕機回転           |
| 29       | 781787811  | マーク     |     | 1        | 153001- | エンジン回転          |
| 30       | 096830000A | プレート    |     | 1        | 153001- | キーポジション         |
| 31       | 8475981120 | プレート    |     | 1        | 153001- | サイドクラッチカバー      |
| 32       | 8475981150 | プレート    |     | 1        | 153001- | 変速              |
| 33       | 589278901  | デカール    |     | 1        | 153001- | エンジン停止時/注意      |
| 34       | 09817K064A | プレート    |     | 2        | 153001- | 高温注意            |
| 35       | 582914801  | デカール、キー |     | 4        | 193266- | ブラント            |

FIG. 31 ツール



S930105

| 索引<br>番号 | 部品番号       | 品 名     | 仕 様 | 使用<br>個数 | 適用号機    | 備考                |
|----------|------------|---------|-----|----------|---------|-------------------|
| 1        | 8475911110 | レンチ     |     | 1        | 153001- |                   |
| 2        | 338891310  | レンチ     |     | 1        | 153001- |                   |
| 3        | 0900201012 | レンチ     |     | 1        | 153001- |                   |
| 4        | 0900201214 | レンチ     |     | 1        | 153001- |                   |
| 5        | 0900700632 | レンチ     |     | 1        | 153001- |                   |
| 6        | 0900701040 | レンチ     |     | 1        | 153001- |                   |
| 7        | 589267301  | プレート    |     | 1        | 153001- | スクリュー調整、スプリング長さ点検 |
| 8        | 588960801  | フィッパナイフ |     | 2        | 153001- |                   |



(1605)

# ゼノアチッパシュレッダ SR3100

## 部 品 明 細 書

### エンジン編

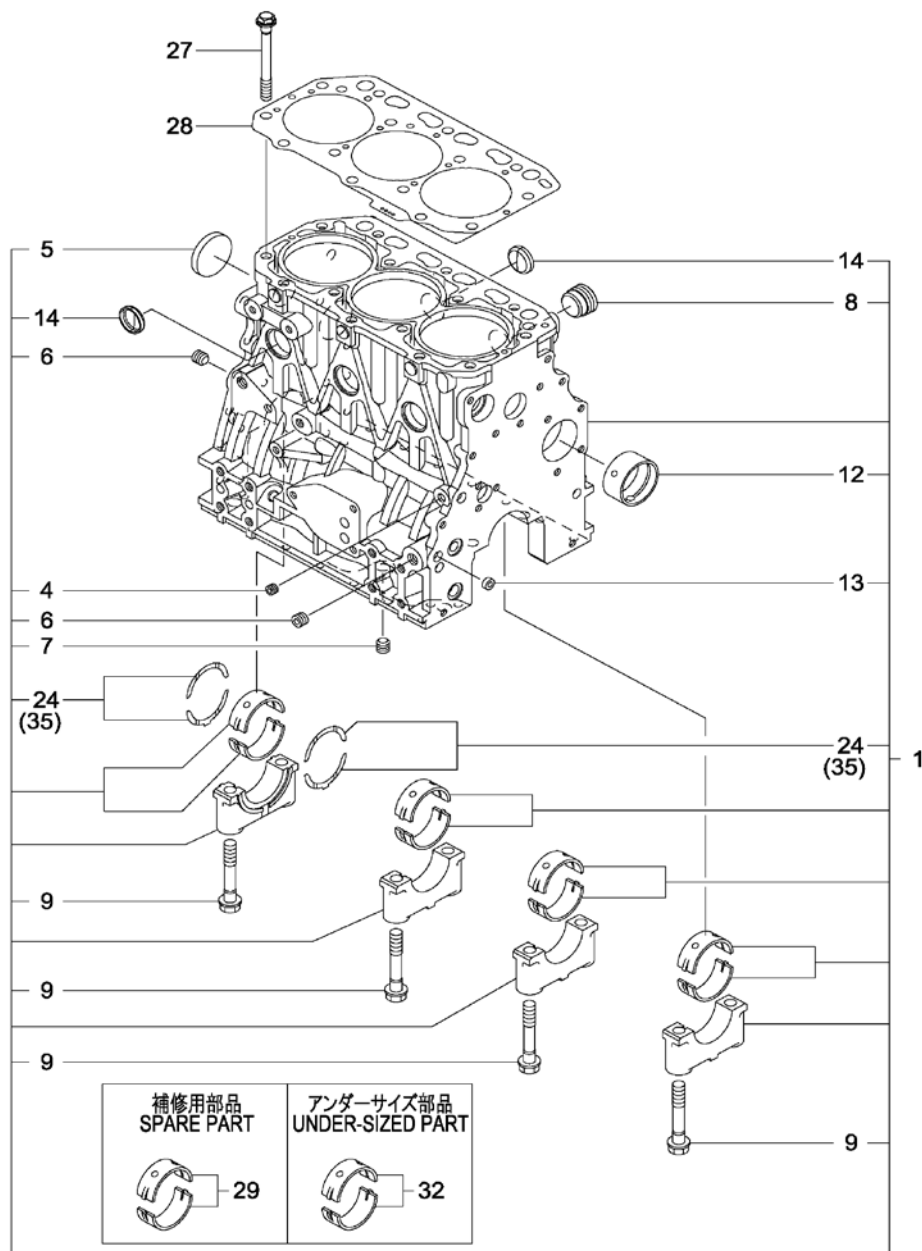
エンジン型式：ヤンマー 3TNV88-BW6Z

- 補修用部品ご入用の際は本書記載の指定品をお使いください。指定品以外のご使用による製品故障等につきましては、弊社は一切の責を負いかねます。
- 補修用部品ご注文時は、製品の型式と製造番号（号機No）をご確認の上、本書記載の部品番号でご注文ください。
- 本製品の補修用部品の供給年限は、製品生産終了後8年です。但し、特殊部品につきましては供給年限内であっても納期、価格等についてご相談させていただく場合があります。また、部品によっては供給年限経過後も供給可能な場合があります。

ハスクバーナ・ゼノア株式会社

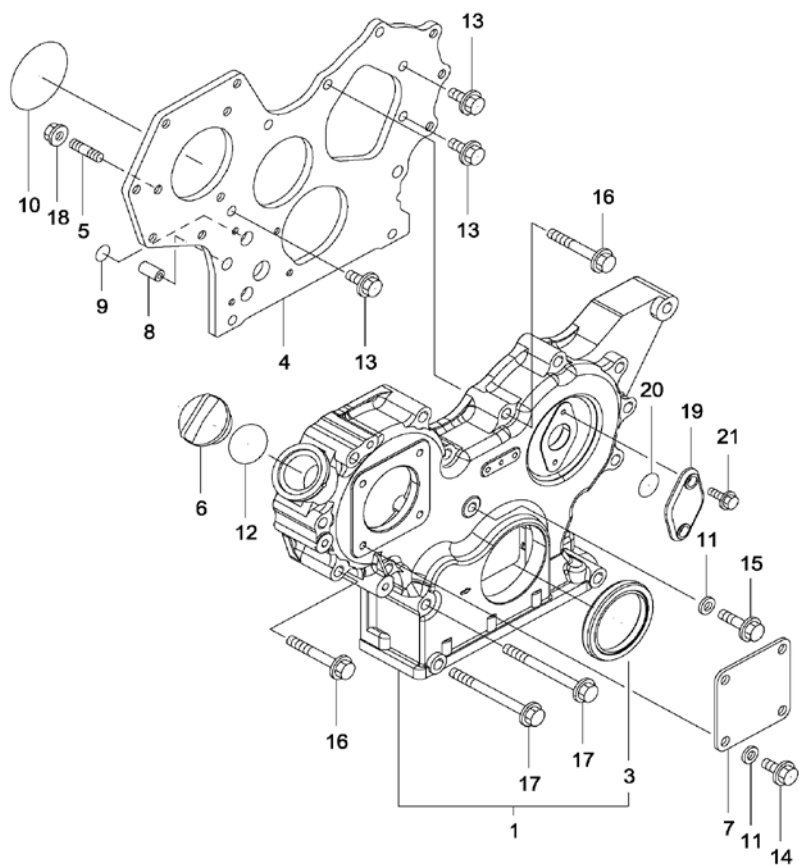
S0031

FIG. 1 シリンダブロック



| 索引<br>番号 | 部品番号          | 品 名                 | 仕 様 | 使用<br>個数 | 適用号機   | 備考 |
|----------|---------------|---------------------|-----|----------|--------|----|
| 1        | YM72900501560 | シリンダブロック CMP        |     | 1        | R9975- |    |
| 4        | YM12406001050 | ・ プラーク (PT1/8       |     | 1        | R9975- |    |
| 5        | YM12900101250 | ・ プラーク (サカタ50       |     | 1        | R9975- |    |
| 6        | 375110860     | ・ プラーク (PT1/4       |     | 2        | R9975- |    |
| 7        | 375110860     | ・ プラーク (PT1/4       |     | 1        | R9975- |    |
| 8        | 375112630     | ・ プラーク (NPTF1       |     | 1        | R9975- |    |
| 9        | 375910610     | ・ ホール (メタルキャップ      |     | 8        | R9975- |    |
| 12       | YM12979502412 | ・ プッシュ (カムシャフト      |     | 1        | R9975- |    |
| 13       | YM27241120000 | ・ ワンカター ラーク (12     |     | 2        | R9975- |    |
| 14       | YM27243300000 | ・ ワンカター ラーク 30      |     | 6        | R9975- |    |
| 24       | 375910640     | ・ ヘアリング CMP (スラスト   |     | 2        | R9975- |    |
| 27       | 375910590     | ホール (シリンダヘッド        |     | 14       | R9975- |    |
| 28       | YM12900101340 | カセット (シリンダヘッド       |     | 1        | R9975- |    |
| 29       | 382011770     | ヘアリング CMP (メイン      |     | 4        | R9975- |    |
| 32       | 375910630     | ヘアリング CMP (メイン 0.25 |     | 4        | R9975- |    |
| 35       | YM12915002941 | ヘアリング CMP (スラスト0.25 |     | 1        | R9975- |    |

FIG. 2 ギヤケース

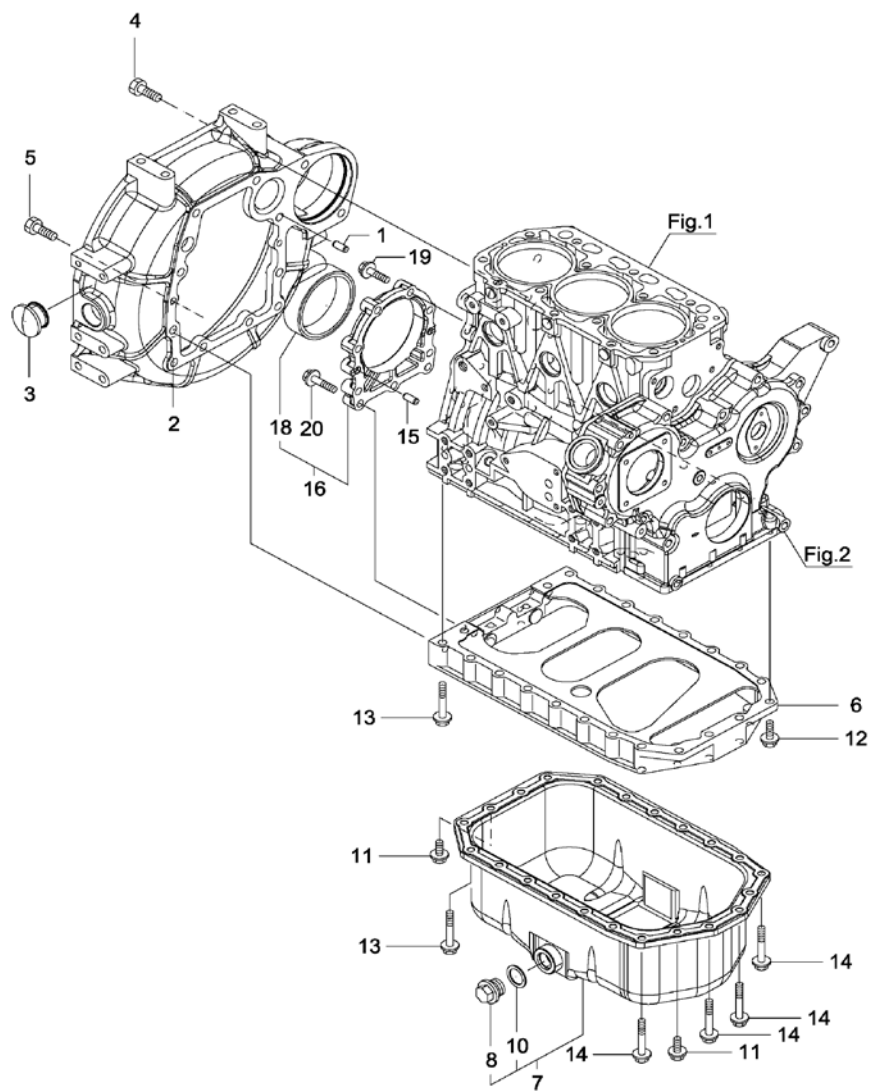


SE02004

| 索引<br>番号 | 部品番号          | 品 名          | 仕 様        | 使用<br>個数 | 適用号機   | 備考 |
|----------|---------------|--------------|------------|----------|--------|----|
| 1        | YM71980301500 | ケースCMP(ギヤケース |            | 1        | R9975- |    |
| 3        | YM11993401800 | ・オイルシール      |            | 1        | R9975- |    |
| 4        | YM11980301520 | フランジ(ギヤケース   |            | 1        | R9975- |    |
| 5        | YM11980201561 | スタットホルト      | M8x25      | 3        | R9975- |    |
| 6        | 374811800     | キャップ(ホコリウ    |            | 1        | R9975- |    |
| 7        | 374811820     | カバー(ホコリフ     |            | 1        | R9975- |    |
| 8        | 375112220     | バネ(ノック       | L18        | 2        | R9975- |    |
| 9        | YM11960932040 | O-リング        | P16        | 2        | R9975- |    |
| 10       | 375110800     | O-リング(ホコリフ)  |            | 1        | R9975- |    |
| 11       | 382012270     | シールワッシャ      | コナル.コトリル 8 | 5        | R9975- |    |
| 12       | YM24311000320 | O-リング        | 1A P 32.0  | 1        | R9975- |    |
| 13       | YM26106080162 | ツバホルト        | M8x16      | 3        | R9975- |    |
| 14       | YM26106080162 | ツバホルト        | M8x16      | 4        | R9975- |    |
| 15       | 375113200     | ツバホルト        | 8x30       | 1        | R9975- |    |
| 16       | 375113230     | ツバホルト        | 8x55       | 12       | R9975- |    |
| 17       | 375113260     | ツバホルト        | 8x85       | 3        | R9975- |    |
| 18       | YM26306080002 | ツバツキナット      | UBS M8     | 3        | R9975- |    |
| 19       | 375110630     | カバー(タコメータ    |            | 1        | R9975- |    |
| 20       | 375113080     | O-リング        | 1A S 24.0  | 1        | R9975- |    |
| 21       | YM26106060162 | ツバホルト        | M6x16      | 2        | R9975- |    |



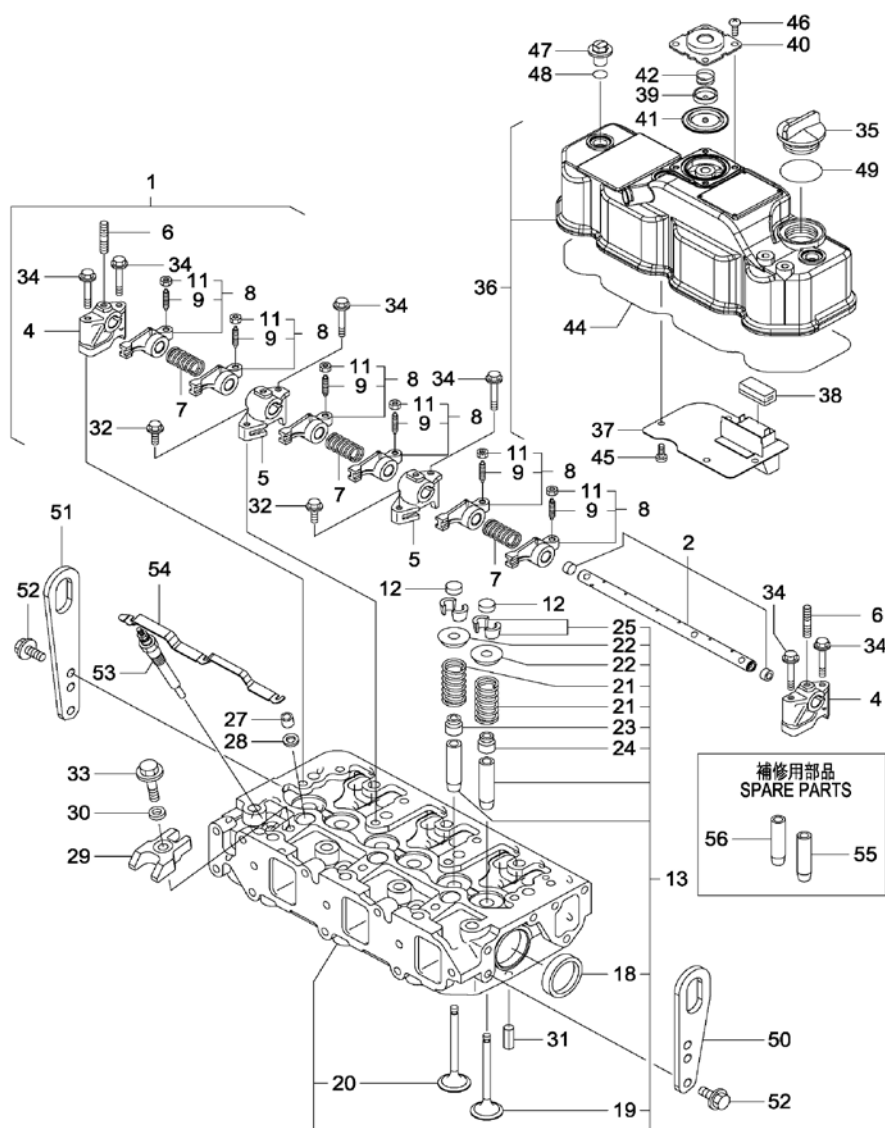
FIG. 3 フライホイールハウジング&オイルパン



SE03004

| 索引<br>番号 | 部品番号          | 品 名   | 仕 様                       | 使用<br>個数 | 適用号機   | 備考 |
|----------|---------------|---|---------------------------|----------|--------|----|
| 1        | 375710430     | ハイウピ <sup>®</sup> ン                               | 8x16                      | 2        | R9975- |    |
| 2        | YM12961201600 | ハウジ <sup>®</sup> ンク <sup>®</sup> (フライホイ           |                           | 1        | R9975- |    |
| 3        | 374810470     | キャツ <sup>®</sup> (ホイールカバ <sup>®</sup> -           |                           | 1        | R9975- |    |
| 4        | 374812620     | ホ <sup>®</sup> ルト                                 | 10x25                     | 6        | R9975- |    |
| 5        | 375113300     | ホ <sup>®</sup> ルト                                 | 10x30                     | 4        | R9975- |    |
| 6        | 375910290     | カンザ <sup>®</sup> (オイルパ <sup>®</sup> ン             |                           | 1        | R9975- |    |
| 7        | 382011860     | オイルパ <sup>®</sup> ン CMP (フカ <sup>®</sup> タ        |                           | 1        | R9975- |    |
| 8        | YM11964001640 | ・ ト <sup>®</sup> レンプ <sup>®</sup> ラグ <sup>®</sup> | M22                       | 1        | R9975- |    |
| 10       | YM22190220002 | ・ シールワツヤ <sup>®</sup> -                           | (コ <sup>®</sup> ル、ニトリル 22 | 1        | R9975- |    |
| 11       | YM26106080162 | ツバ <sup>®</sup> ホ <sup>®</sup> ルト                 | M8x16                     | 4        | R9975- |    |
| 12       | 375113190     | ツバ <sup>®</sup> ホ <sup>®</sup> ルト                 | 8x25                      | 2        | R9975- |    |
| 13       | YM26106080452 | ツバ <sup>®</sup> ホ <sup>®</sup> ルト                 | M8x45                     | 16       | R9975- |    |
| 14       | 375113220     | ツバ <sup>®</sup> ホ <sup>®</sup> ルト                 | M8x50                     | 4        | R9975- |    |
| 15       | 375710430     | ハイウピ <sup>®</sup> ン                               | 8x16                      | 2        | R9975- |    |
| 16       | 382010120     | オイルシールケ-ス CMP                                     |                           | 1        | R9975- |    |
| 18       | 375910960     | ・ オイルシール  |                           | 1        | R9975- |    |
| 19       | YM12948601670 | ツバ <sup>®</sup> ホ <sup>®</sup> ルト                 | M8x30                     | 6        | R9975- |    |
| 20       | YM26106080352 | ツバ <sup>®</sup> ホ <sup>®</sup> ルト                 | M8x35                     | 3        | R9975- |    |

FIG. 4 シリンダヘッド&ボンネット



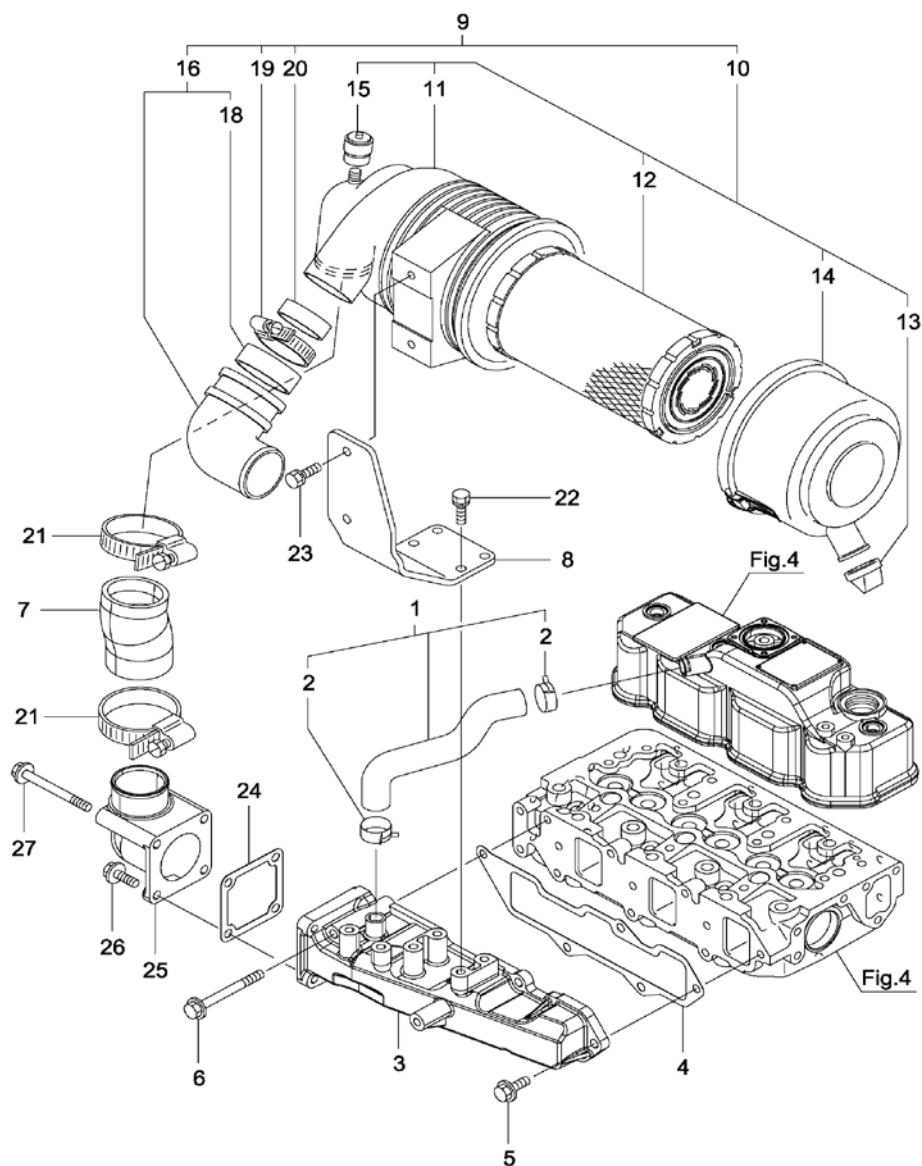
SE04005

# シリンダヘッド&ボンネット

SR3100

| 索引<br>番号 | 部品番号          | 品 名             | 仕 様       | 使用<br>個数 | 適用号機   | 備考 |
|----------|---------------|-----------------|-----------|----------|--------|----|
| 1        | YM12900411241 | シャフト CMP(ロッカアーム |           | 1        | R9975- |    |
| 2        | YM12900411251 | ・シャフト (ロッカアーム   | M8x16     | 1        | R9975- |    |
| 4        | YM11980211260 | ・サホート(ロッカアーム    |           | 2        | R9975- |    |
| 5        | YM11980211270 | ・サホート(ロッカアーム    |           | 2        | R9975- |    |
| 6        | YM11980211280 | ・ホルト(スタッド       |           | 3        | R9975- |    |
| 7        | 375111310     | ・スプリング(ヘンリッジンク  |           | 3        | R9975- |    |
| 8        | YM12900411650 | ・アーム CMP(ロッカ    |           | 6        | R9975- |    |
| 9        | 375111300     | ・ スクリュ(ヘンリッジンク  |           | 6        | R9975- |    |
| 11       | 375111320     | ・ ナット           | 8xP1.0    | 6        | R9975- |    |
| 12       | 375910680     | キャップ(バルブ        |           | 6        | R9975- |    |
| 13       | YM12900811700 | シリンダヘッド CMP     |           | 1        | R9975- |    |
| 18       | 374812740     | ・ワッシャー(ラック      | 40        | 2        | R9975- |    |
| 19       | YM12900511100 | ・バルブ(キウキ        |           | 3        | R9975- |    |
| 20       | 375910320     | ・バルブ(ハイキ        |           | 3        | R9975- |    |
| 21       | 375910970     | ・スプリング(バルブ      |           | 6        | R9975- |    |
| 22       | 375910980     | ・リテーナ(スプリング     |           | 6        | R9975- |    |
| 23       | 375910160     | ・シール(バルブシステム    |           | 3        | R9975- |    |
| 24       | 375910240     | ・シール(バルブシステム    |           | 3        | R9975- |    |
| 25       | YM27310080001 | ・コッタ(ステム 8      | 2ヶ=1SET   | 6        | R9975- |    |
| 27       | YM11980211870 | ブッシュ(ノズル        |           | 3        | R9975- |    |
| 28       | 375110220     | シート(ノズル         |           | 3        | R9975- |    |
| 29       | YM12900411900 | リテーナ(ノズル        |           | 3        | R9975- |    |
| 30       | YM12027054410 | ワッシャー(インジェクタ    |           | 3        | R9975- |    |
| 31       | 375112890     | スプリングピストン       | 6.0Ax12   | 2        | R9975- |    |
| 32       | 375113190     | バルブホルト          | 8x25      | 2        |        |    |
| 33       | YM26106080352 | バルブホルト          | M8x35     | 3        | R9975- |    |
| 34       | 375113220     | バルブホルト          | 8x50      | 6        | R9975- |    |
| 35       | 374811800     | キャップ(ホック        |           | 1        | R9975- |    |
| 36       | YM12900411350 | ボンネット CMP       |           | 1        | R9975- |    |
| 37       | YM12900403010 | ・バルブフルプレート      |           | 1        | R9975- |    |
| 38       | 375111260     | ・バルブフル(フリーザ     |           | 1        | R9975- |    |
| 39       | YM11980203110 | ・プレート(タイヤフレーム   |           | 1        | R9975- |    |
| 40       | YM11980203121 | ・プレート(タイヤフレーム   |           | 1        | R9975- |    |
| 41       | YM11980203130 | ・タイヤフレーム(フリーザ   |           | 1        | R9975- |    |
| 42       | YM11980203141 | ・スプリング(タイヤフレーム  |           | 1        | R9975- |    |
| 44       | YM12900411310 | ・カスケット(ボンネット    |           | 1        | R9975- |    |
| 45       | YM22857500100 | ・タビオンネジ         | 5x10      | 4        | R9975- |    |
| 46       | YM22857500100 | ・タビオンネジ         | 5x10      | 4        | R9975- |    |
| 47       | YM12416011360 | ノブ              |           | 3        | R9975- |    |
| 48       | 375113040     | O-リング           | 1A P 12.0 | 3        | R9975- |    |
| 49       | YM24311000320 | O-リング           | 1A P 32.0 | 1        | R9975- |    |
| 50       | YM11922607900 | リフター(インジェン      |           | 1        | R9975- |    |
| 51       | YM12990007900 | リフター(インジェン      |           | 1        | R9975- |    |
| 52       | YM26106080162 | バルブホルト          | 8x16      | 4        | R9975- |    |
| 53       | YM12900877800 | グロブ(ラック         |           | 3        | R9975- |    |
| 54       | YM12900877820 | コネクタ(グロブ(ラック    |           | 1        | R9975- |    |
| 55       | 375910060     | カイト(キウキバルブ      |           | 3        | R9975- |    |
| 56       | 375910690     | カイト(ハイバルブ       |           | 3        | R9975- |    |

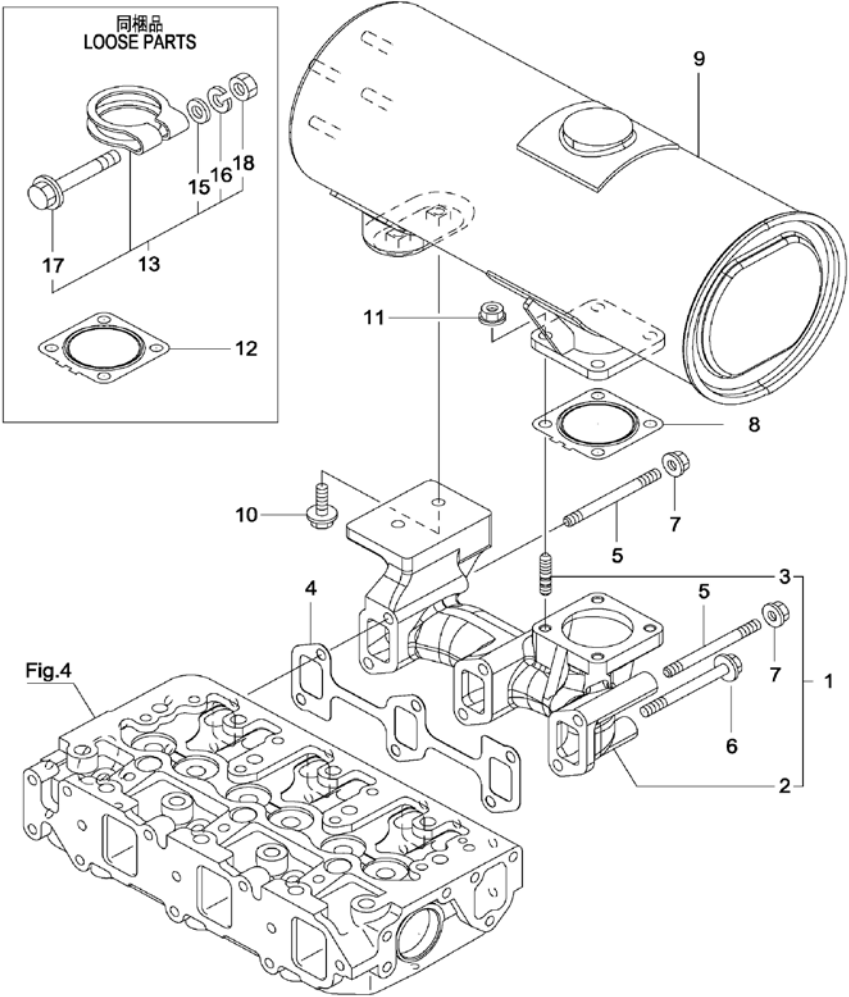
FIG. 5 吸気マニホールド&amp;エアクリーナ



SE05004

| 索引<br>番号 | 部品番号          | 品 名               | 仕 様     | 使用<br>個数 | 適用号機   | 備考 |
|----------|---------------|-------------------|---------|----------|--------|----|
| 1        | YM12900403080 | ホース CMP(フーリザ      |         | 1        | R9975- |    |
| 2        | YM12941003990 | ・ クランプ (ホース 21.5  |         | 2        | R9975- |    |
| 3        | YM12900412101 | マニホールド (キウキ       |         | 1        | R9975- |    |
| 4        | YM12900112110 | ガスケット (キウキマニホールド  |         | 1        | R9975- |    |
| 5        | YM26106080202 | ツバホース             | M8x20   | 4        | R9975- |    |
| 6        | 375911110     | ツバホース             | M8x80   | 1        | R9975- |    |
| 7        | YM11991012210 | ホース (キウキ          |         | 1        | R9975- |    |
| 8        | YM11980212560 | ブラケット (エアクリーナ     |         | 1        | R9975- |    |
| 9        | YM12900212610 | エアクリーナ CMP (エルホース |         | 1        | R9975- |    |
| 10       | YM12920912500 | ・ エアクリーナ CMP      |         | 1        | R9975- |    |
| 11       | YM12920912510 | ・ ・ ホンタイ (エアクリーナ  |         | 1        | R9975- |    |
| 12       | YM11980812520 | ・ ・ エレメント (アウター   |         | 1        | R9975- |    |
| 13       | YM11980812540 | ・ ・ バルブ (アンポート    |         | 1        | R9975- |    |
| 14       | YM12920912540 | ・ ・ カバ - CMP      |         | 1        | R9975- |    |
| 15       | YM12665012680 | ・ ・ インジケータ        |         | 1        | R9975- |    |
| 16       | YM12961212560 | ・ エルホース (インターク    |         | 1        | R9975- |    |
| 18       | YM12961212590 | ・ ・ ガスケット (インターク  |         | 1        | R9975- |    |
| 19       | 375911050     | ・ ホースクリップ         | 60      | 1        | R9975- |    |
| 20       | YM12925912570 | ・ リンク (エアクリーナ     |         | 1        | R9975- |    |
| 21       | 375911050     | ホースクリップ           | 60      | 2        | R9975- |    |
| 22       | YM26013080222 | ホース               | バネ 8x22 | 4        | R9975- |    |
| 23       | YM26013080222 | ホース               | バネ 8x22 | 2        | R9975- |    |
| 24       | 382010380     | ガスケット (エアヒータ      |         | 1        | R9975- |    |
| 25       | YM11980377520 | ヘッド (エアヒータ        |         | 1        | R9975- |    |
| 26       | YM26106080202 | ツバホース             | M8x20   | 2        | R9975- |    |
| 27       | 375911110     | ツバホース             | 8x80    | 2        | R9975- |    |

FIG. 6 排気マニホールド&サイレンサ

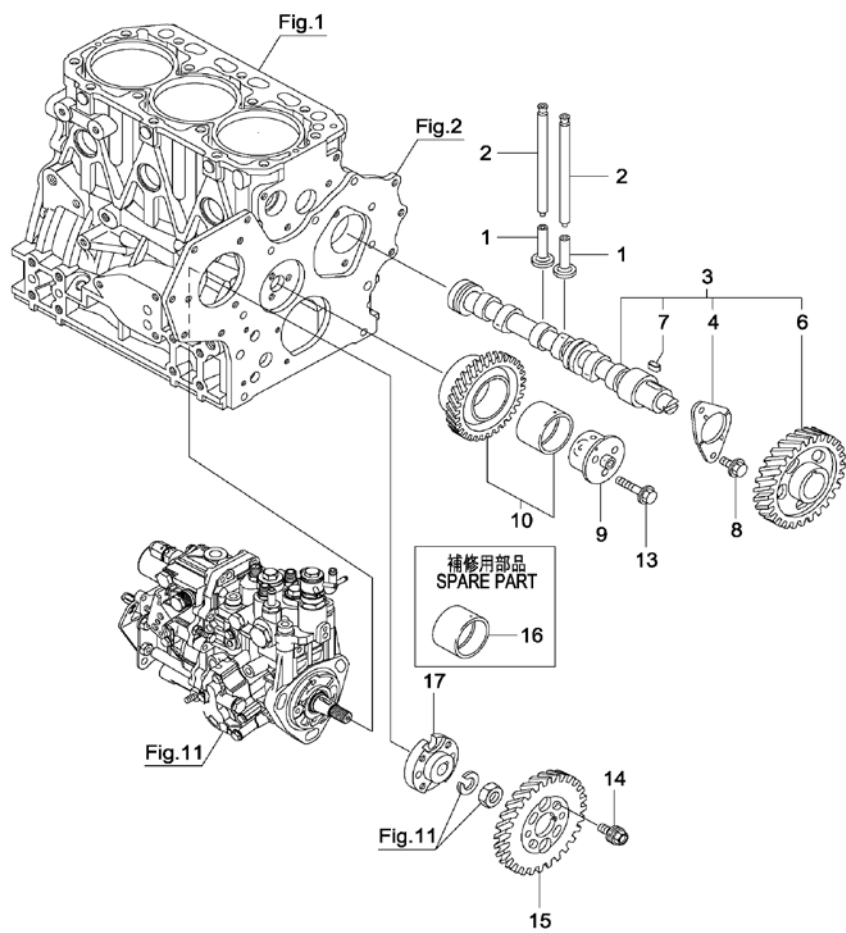


SE06004

| 索引<br>番号 | 部品番号          | 品 名             | 仕 様         | 使用<br>個数 | 適用号機   | 備考 |
|----------|---------------|-----------------|-------------|----------|--------|----|
| 1        | YM12923713080 | マニホールド(パイ       |             | 1        | R9975- |    |
| 2        | YM12900413109 | ・マニホールド(パイ      |             | 1        | R9975- |    |
| 3        | YM12903018320 | ・ウエキマニホールド      | M8x25       | 4        | R9975- |    |
| 4        | 375910710     | ガスケット(パイマニホールド) |             | 1        | R9975- |    |
| 5        | YM12390013610 | ホールド(スタッド)      | M8x80       | 2        | R9975- |    |
| 6        | YM129E0013640 | ホールド            | M8x80 10.9T | 4        | R9975- |    |
| 7        | YM26306080002 | ツバつきナット         | UBS M8      | 2        | R9975- |    |
| 8        | YM12900413200 | ガスケット(サイレンサ     |             | 1        | R9975- |    |
| 9        | YM12900413500 | サイレンサ           |             | 1        | R9975- |    |
| 10       | 375113190     | ツバマニホールド        | 8x25        | 2        | R9975- |    |
| 11       | YM26306080002 | ツバつきナット         | UBS M8      | 4        | R9975- |    |
| 12       | YM12900413200 | ガスケット(サイレンサ     |             | 5        | R9975- |    |
| 13       | YM12112013590 | クランプ(フジツボ)      |             | 1        | R9975- |    |
| 15       | YM22117100000 | ・サマカネ           | JAL 10      | 1        | R9975- |    |
| 16       | YM22217100000 | ・ハネサマカネ         | 10          | 1        | R9975- |    |
| 17       | YM26106100652 | ・ツバマニホールド       | M10x65      | 1        | R9975- |    |
| 18       | YM26706100002 | ・ナット            | 10          | 1        | R9975- |    |



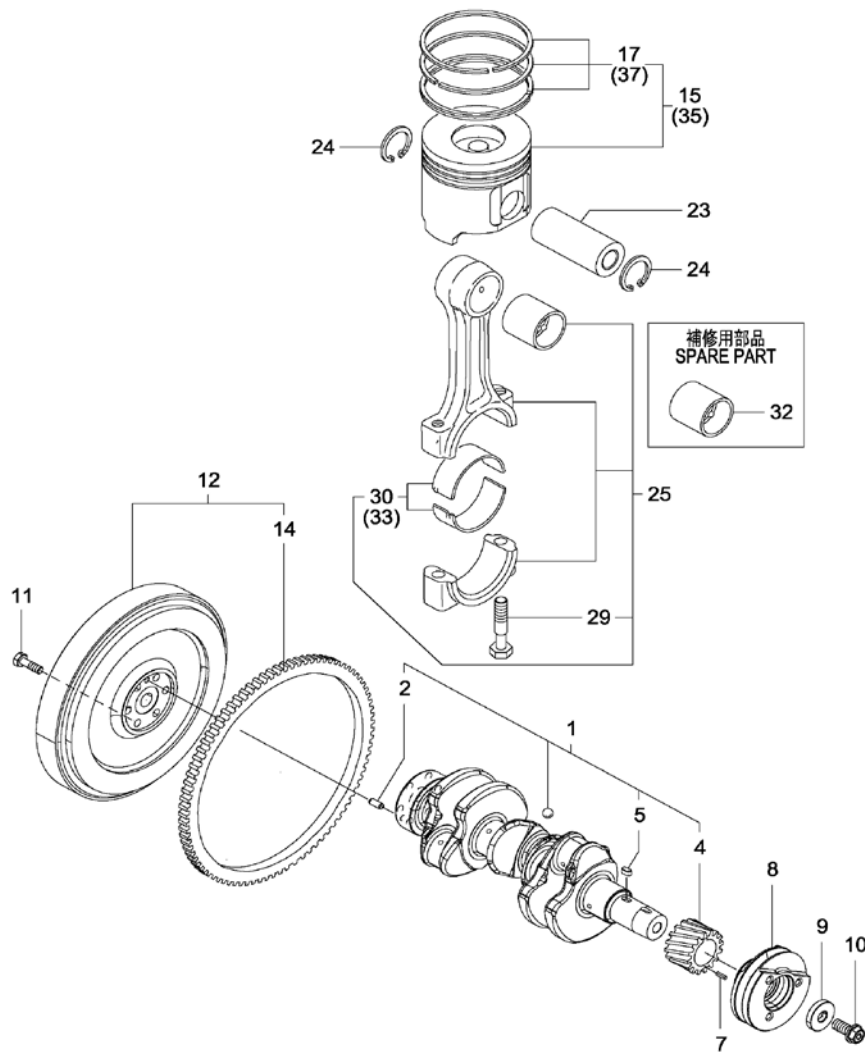
FIG. 7 カムシャフト&駆動ギヤ



SE07004

| 索引<br>番号 | 部品番号          | 品 名          | 仕 様   | 使用<br>個数 | 適用号機   | 備考 |
|----------|---------------|--------------|-------|----------|--------|----|
| 1        | 375111340     | クランク         |       | 6        | R9975- |    |
| 2        | 375910730     | プッシュロッド      | L178  | 6        | R9975- |    |
| 3        | 382010270     | カムシャフトCMP    |       | 1        | R9975- |    |
| 4        | 375111240     | ・ベアリング(スラスト) |       | 1        | R9975- |    |
| 6        | 375111330     | ・ギア(カムシャフト)  |       | 1        | R9975- |    |
| 7        | 375112900     | ・フェイスキー      |       | 1        | R9975- |    |
| 8        | 375113170     | ツバホルト        | M8x16 | 2        | R9975- |    |
| 9        | YM11980325050 | シャフト(アイドルギヤ) |       | 1        | R9975- |    |
| 10       | YM11980225101 | ギヤ CMP(アイドル) |       | 1        | R9975- |    |
| 13       | YM26106080402 | ツバホルト        | M8x40 | 3        | R9975- |    |
| 14       | YM12915025301 | ホルト          |       | 4        | R9975- |    |
| 15       | YM11980225901 | ギヤ (ファンシャフト) |       | 1        | R9975- |    |
| 16       | YM11980225071 | プッシュ(アイドルギヤ) |       | 1        | R9975- |    |
| 17       | YM15855251151 | フランジ(カムシャフト) |       | 1        | R9975- |    |

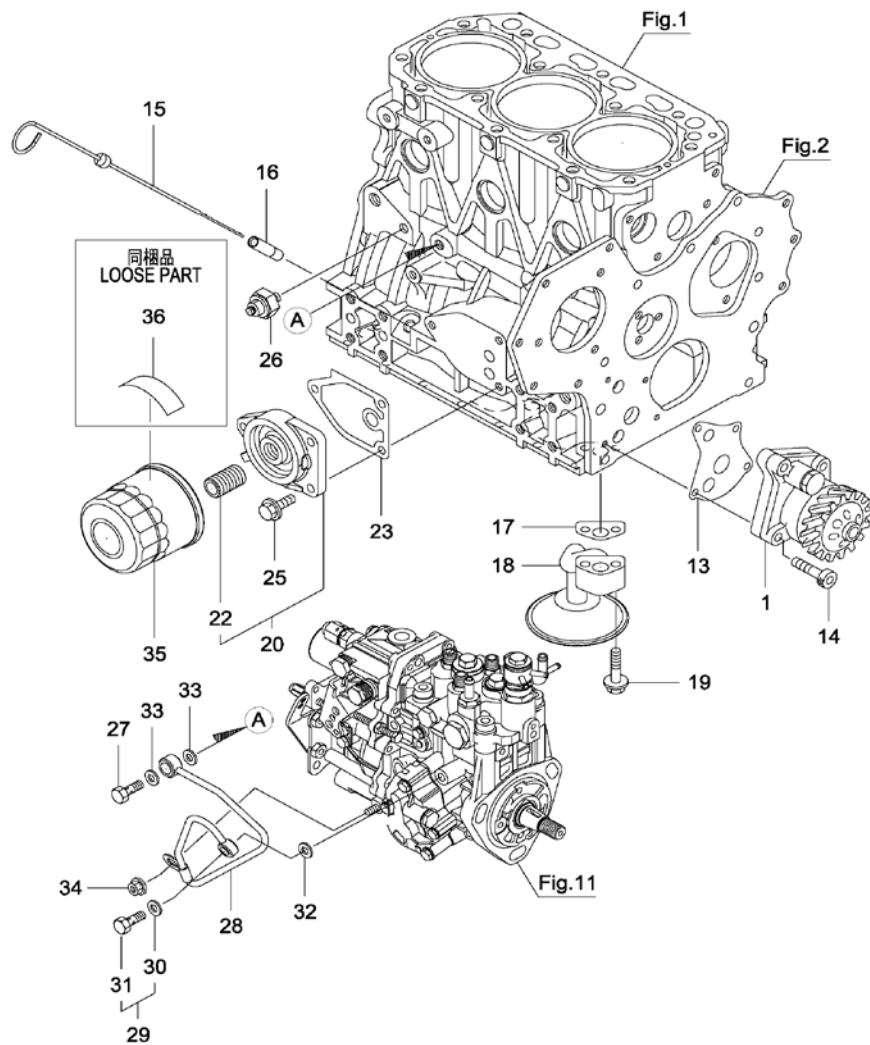
FIG. 8 クランクシャフト&ピストン



SE08004

| 索引<br>番号 | 部品番号          | 品 名               | 仕 様     | 使用<br>個数 | 適用号機   | 備考 |
|----------|---------------|-------------------|---------|----------|--------|----|
| 1        | YM12900821000 | クランクシャフト CMP      |         | 1        | R9975- |    |
| 2        | 375710430     | ・ハイコピストン          | M8x16   | 1        | R9975- |    |
| 4        | YM11980321200 | ・ギヤ(クランクシャフト)     |         | 1        | R9975- |    |
| 5        | 375112900     | ・フェザースキー          | 7x14    | 1        | R9975- |    |
| 7        | YM22351030010 | スプリングピストン         | 3.0Ax10 | 1        | R9975- |    |
| 8        | YM12900421650 | Vポート(クランク)        | D110    | 1        | R9975- |    |
| 9        | 375112240     | ワッシャ              |         | 1        | R9975- |    |
| 10       | 375110790     | ホルト(Vポート)         |         | 1        | R9975- |    |
| 11       | 375110640     | ホルト(フライホイール)      |         | 6        | R9975- |    |
| 12       | 382010670     | フライホイール CMP       |         | 1        | R9975- |    |
| 14       | 375110600     | ・リンクギヤ            | Z=116   | 1        | R9975- |    |
| 15       | YM12900522080 | ピストン CMP          |         | 3        | R9975- |    |
| 17       | YM12900522500 | ・ピストンリング SET      |         | 3        | R9975- |    |
| 23       | 382011630     | ピストンピストン          | D26,L70 | 3        | R9975- |    |
| 24       | 382011680     | トメツC              | ア 26    | 6        | R9975- |    |
| 25       | 382010810     | コネクティングロッド CMP    |         | 3        | R9975- |    |
| 29       | 375910200     | ・ホルト(コネクティングロッド)  |         | 6        | R9975- |    |
| 30       | 375910750     | ・ヘッドリング(クランクピストン) | STDホウ   | 3        | R9975- |    |
| 32       | 375910330     | ヘッドリング(ピストンピストン)  |         | 3        | R9975- |    |
| 33       | 375910760     | ヘッドリング(クランクピストン)  | U.S0.25 | 3        | R9975- |    |
| 35       | YM12900522900 | ピストン CMP          | OS0.25  | 3        | R9975- |    |
| 37       | YM12900522950 | ・ピストンリング SET      | OS0.25  | 3        | R9975- |    |

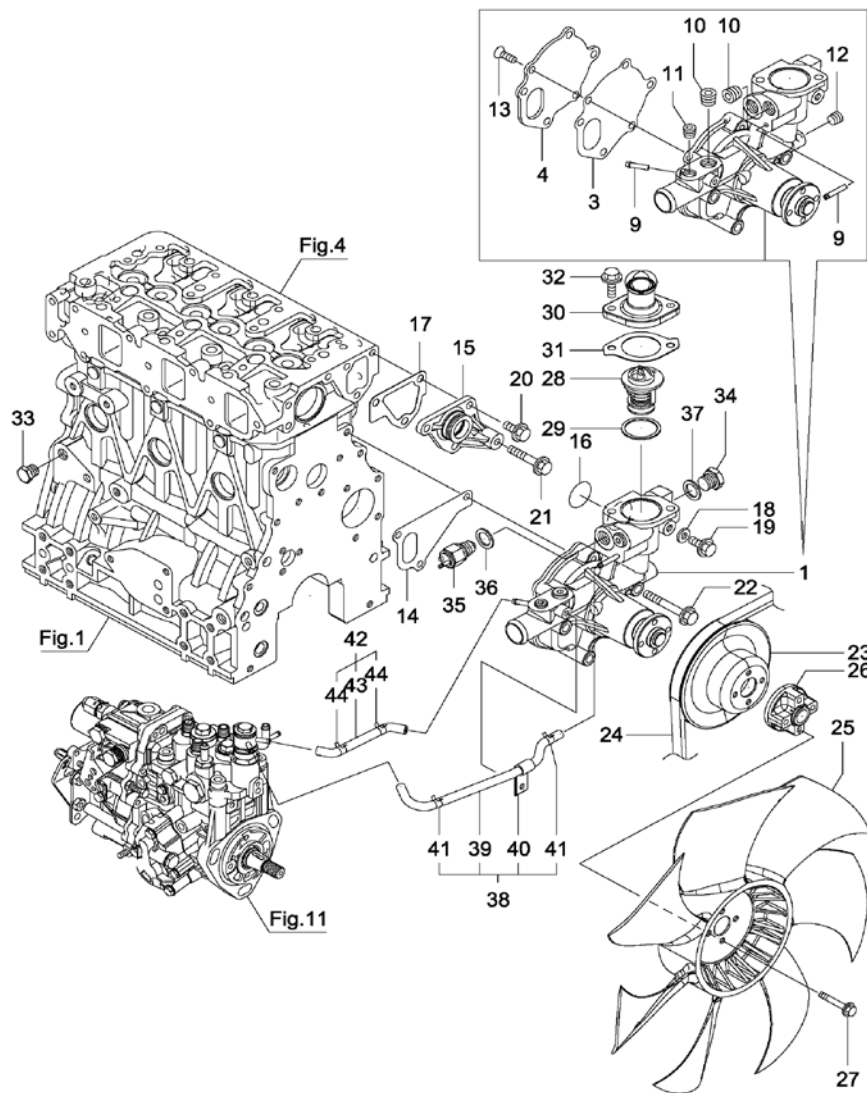
FIG. 9 潤滑油システム



SE09004

| 索引<br>番号 | 部品番号          | 品 名                | 仕 様         | 使用<br>個数 | 適用号機   | 備考 |
|----------|---------------|--------------------|-------------|----------|--------|----|
| 1        | 382011800     | シリンカツホップ CMP       |             | 1        | R9975- |    |
| 13       | 375111380     | カスケツト(シリンカツホップ)    |             | 1        | R9975- |    |
| 14       | 375113390     | ホルト                | 6カクナ M6X25  | 4        | R9975- |    |
| 15       | YM12900434802 | ケツホウ               |             | 1        | R9975- |    |
| 16       | 374811730     | カイト(ケツホウ)          |             | 1        | R9975- |    |
| 17       | 382010330     | カスケツト(キウニウカン)      |             | 1        | R9975- |    |
| 18       | 382010150     | パイプ CMP(オイルキウニウカン) |             | 1        | R9975- |    |
| 19       | YM26106080352 | ツバホルト              | M8x35       | 2        | R9975- |    |
| 20       | YM11980235100 | ブラケット CMP(フィルタ)    |             | 1        | R9975- |    |
| 22       | YM12910035140 | ・ホルト(スタット)         |             | 1        | R9975- |    |
| 23       | 382010340     | カスケツト(フィルタブラケット)   |             | 1        | R9975- |    |
| 25       | YM26106080202 | ツバホルト              | M8x20       | 3        | R9975- |    |
| 26       | YM12125239450 | アツスイツチ             | (0.5KG)     | 1        | R9975- |    |
| 27       | 375110890     | カンツキテホルト           | M10         | 1        | R9975- |    |
| 28       | YM11980239450 | LOパイプ CMP          |             | 1        | R9975- |    |
| 29       | YM12900559830 | カンツキテホルト CMP(8)    |             | 1        | R9975- |    |
| 30       | 382012270     | ・シールワツシヤ           | コナル.ニトリル 8  | 1        | R9975- |    |
| 31       | YM23857030000 | ・カンツキテホルト 3        |             | 1        | R9975- |    |
| 32       | 382012270     | シールワツシヤ            | コナル.ニトリル 8  | 1        | R9975- |    |
| 33       | 382012280     | シールワツシヤ            | コナル.ニトリル 10 | 2        | R9975- |    |
| 34       | YM26366060002 | ツバツキナット            |             | 1        | R9975- |    |
| 35       | 382010980     | フィルタ CMP           |             | 1        | R9975- |    |
| 36       | YM12923735120 | メイハン               |             | 1        | R9975- |    |

FIG. 10 冷却水システム

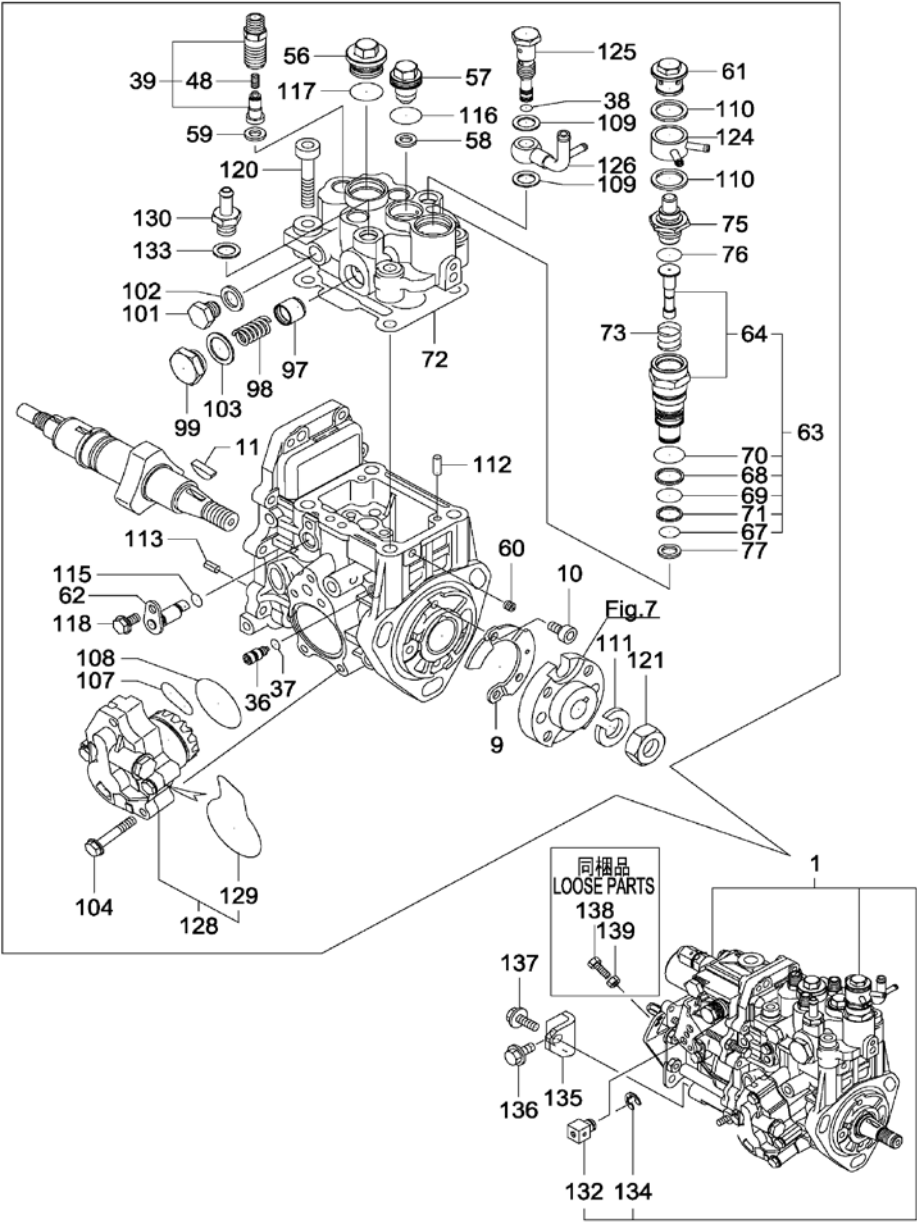


SE10004

| 索引<br>番号 | 部品番号          | 品 名                | 仕 様     | 使用<br>個数 | 適用号機   | 備考 |
|----------|---------------|--------------------|---------|----------|--------|----|
| 1        | YM12900442002 | ホーン CMP(ウオータホーン)   |         | 1        | R9975- |    |
| 3        | YM12910042051 | ・カスケツト(レイキヤクスイホーン) |         | 1        | R9975- |    |
| 4        | YM12910042121 | ・プレート(ウオータホーン)     |         | 1        | R9975- |    |
| 9        | YM11980249113 | ・シヨイントパイプ          |         | 2        | R9975- |    |
| 10       | YM12991649740 | ・ブラケ (R3/8         |         | 2        | R9975- |    |
| 11       | YM23875020000 | ・ネジブラケ             | R02     | 1        | R9975- |    |
| 12       | YM23876010000 | ・ネジブラケ             | R01     | 1        | R9975- |    |
| 13       | YM26577060142 | ・サラコネジ (7x 6x14    |         | 3        | R9975- |    |
| 14       | YM12948642021 | カスケツト(CWホーン)       |         | 1        | R9975- |    |
| 15       | YM12900442040 | シヨイント(CWホーン)       |         | 1        | R9975- |    |
| 16       | YM12948642140 | オリク (G30           |         | 1        | R9975- |    |
| 17       | 375910390     | パッキン(サモスタットケース     |         | 1        | R9975- |    |
| 18       | 375112940     | パッキン               | 7/8 8   | 1        | R9975- |    |
| 19       | 374812540     | ツバホル               | 8x12    | 1        | R9975- |    |
| 20       | YM26106080162 | ツバホル               | M8x16   | 3        | R9975- |    |
| 21       | YM26106080452 | ツバホル               | M8x45   | 1        | R9975- |    |
| 22       | YM26106080602 | ツバホル               | M8x60   | 3        | R9975- |    |
| 23       | YM12912042351 | Vブーリ               | D120    | 1        | R9975- |    |
| 24       | YM25152003800 | Vホル                | 7/8 A38 | 1        | R9975- |    |
| 25       | YM12965544740 | ファン(クーリング)         | D380    | 1        | R9975- |    |
| 26       | YM17135344760 | カンザ (ファン           |         | 1        | R9975- |    |
| 27       | YM26106060402 | ツバホル               | M6x40   | 4        | R9975- |    |
| 28       | 375111540     | サモスタット             | 71℃     | 1        | R9975- |    |
| 29       | 382010350     | カスケツト(サモスタット シタ    |         | 1        | R9975- |    |
| 30       | YM12935049530 | カバ (サモスタット ブラツク12  |         | 1        | R9975- |    |
| 31       | 382010590     | カスケツト(サモスタットカバ     |         | 1        | R9975- |    |
| 32       | YM26106080222 | ツバホル               | M8x22   | 2        | R9975- |    |
| 33       | 382010600     | トレンブラケ             |         | 1        | R9975- |    |
| 34       | 375110760     | ブラケ                | M16     | 1        | R9975- |    |
| 35       | 375110680     | サモスイツチ             | 110℃    | 1        | R9975- |    |
| 36       | 375110960     | パッキン               | 16      | 1        | R9975- |    |
| 37       | 375110960     | パッキン               | 16      | 1        | R9975- |    |
| 38       | YM12900449610 | ホース CMP(レイキヤクスイ    |         | 1        | R9975- |    |
| 39       | YM12900449711 | ・CWパイプ CMP(MP2 A   |         | 1        | R9975- |    |
| 40       | YM11980249730 | ・リテーナ(パイプ          |         | 1        | R9975- |    |
| 41       | YM12472259050 | ・クランプ              | 7/8 9   | 2        | R9975- |    |
| 42       | YM12900449620 | ホース CMP(レイキヤクスイ    |         | 1        | R9975- |    |
| 43       | YM12900449721 | ・ホース (レイキヤクスイ      |         | 1        | R9975- |    |
| 44       | YM12472259050 | ・クランプ              | 7/8 9   | 2        | R9975- |    |



FIG. 11 燃料噴射ポンプ

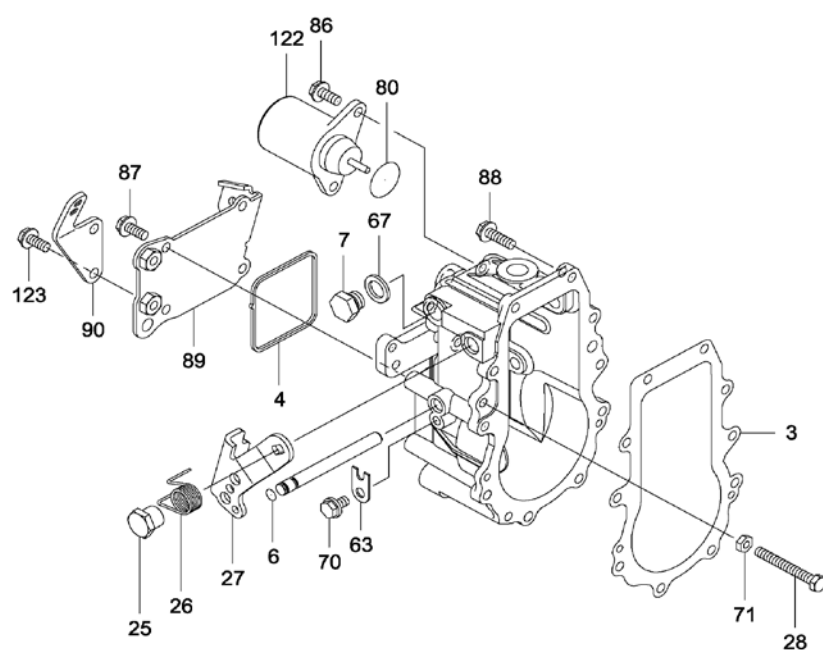


SE11003

| 索引<br>番号 | 部品番号          | 品 名                  | 仕 様   | 使用<br>個数 | 適用号機   | 備考 |
|----------|---------------|----------------------|-------|----------|--------|----|
| 1        | YM72900851380 | FIE CMP              |       | 1        | R9975- |    |
| 9        | YM12900851900 | カバー(フンシャポンプ)         |       | 1        | R9975- |    |
| 10       | YM12900851920 | ・ホルト(6カクア)           | M6x10 | 2        | R9975- |    |
| 11       | YM11980251090 | ・フェザキ(ハンケツ)          | 4x16  | 1        | R9975- |    |
| 36       | YM15860051270 | ・ストッパ(タハット)          |       | 1        | R9975- |    |
| 37       | YM15856351281 | ・O-リング               | 4D S6 | 1        | R9975- |    |
| 38       | YM15856351281 | ・O-リング               | 4D S6 | 1        | R9975- |    |
| 39       | YM12900851390 | ・バルブ CMP(テリハリ)       |       | 3        | R9975- |    |
| 48       | YM15856351330 | ・スプリング(テリハリバルブ)      |       | 3        | R9975- |    |
| 56       | YM15860151550 | ・プラク(M22)            |       | 1        | R9975- |    |
| 57       | YM11980251560 | ・プラク(M14)            |       | 1        | R9975- |    |
| 58       | YM15855251571 | ・カスケット(プラク)          |       | 1        | R9975- |    |
| 59       | YM15855251571 | ・カスケット(プラク)          |       | 3        | R9975- |    |
| 60       | YM15855751570 | ・プラク(ラック)            |       | 1        | R9975- |    |
| 61       | YM15860151570 | ・プラク(レイキヤクスイ)        |       | 1        | R9975- |    |
| 62       | YM15855251580 | ・リフター(リンク)           |       | 1        | R9975- |    |
| 63       | YM11980251590 | ・タイマ CMP             |       | 1        | R9975- |    |
| 64       | YM11980251600 | ・タイマ CMP(サ-モ)        |       | 1        | R9975- |    |
| 67       | YM15855351670 | ・O-リング(ポンプタイマ)       |       | 1        | R9975- |    |
| 68       | YM11980251680 | ・リング(ハックアップ)         |       | 1        | R9975- |    |
| 69       | YM11980251690 | ・O-リング               |       | 1        | R9975- |    |
| 70       | YM24356190200 | ・O-リング(4D 19020)     |       | 1        | R9975- |    |
| 71       | YM24372000150 | ・ハックアップリング(T2P15)    |       | 1        | R9975- |    |
| 72       | YM15855251600 | ・カスケット(ポンプ)          |       | 1        | R9975- |    |
| 73       | YM15855351630 | ・スプリング(タイマ)          |       | 1        | R9975- |    |
| 75       | YM15855351650 | ・サモエレメント             |       | 1        | R9975- |    |
| 76       | YM15855351660 | ・O-リング(P14)          |       | 1        | R9975- |    |
| 77       | YM15855351680 | ・カスケット(タイマ)          |       | 1        | R9975- |    |
| 97       | YM15860151770 | ・ピストン(アキムレータ)        |       | 1        | R9975- |    |
| 98       | YM15855251781 | ・スプリング(アキムレータ)       |       | 1        | R9975- |    |
| 99       | YM15860151790 | ・プラク(アキムレータ)         |       | 1        | R9975- |    |
| 101      | YM15855351930 | ・プラク(M12)            |       | 1        | R9975- |    |
| 102      | YM22190120002 | ・シールワッシャ(コマル12)      |       | 1        | R9975- |    |
| 103      | YM22190180002 | ・シールワッシャ(コマル18)      |       | 1        | R9975- |    |
| 104      | YM15855351770 | ・ホルト                 |       | 4        | R9975- |    |
| 107      | YM15855252311 | ・O-リング(ワイトポンプ)       |       | 1        | R9975- |    |
| 108      | YM15855252400 | ・O-リング(4E S42)       |       | 1        | R9975- |    |
| 109      | YM22190120002 | ・シールワッシャ(コマル12)      |       | 2        | R9975- |    |
| 110      | YM22190180002 | ・シールワッシャ(コマル18)      |       | 2        | R9975- |    |
| 111      | YM22217140000 | ・バネサカネ(14)           |       | 1        | R9975- |    |
| 112      | YM22312050140 | ・ハイウピ                | 5x14  | 2        | R9975- |    |
| 113      | 375112880     | ・スプリングピストン(5.0A6x10) |       | 2        | R9975- |    |
| 115      | YM24311000070 | ・O-リング(1AP 7.0)      |       | 1        | R9975- |    |
| 116      | YM24356190180 | ・O-リング(4D19018)      |       | 1        | R9975- |    |
| 117      | YM24356190200 | ・O-リング(4D19020)      |       | 1        | R9975- |    |
| 118      | YM26106060102 | ・ツバホルト(6x10)         |       | 1        | R9975- |    |
| 120      | YM26450080452 | ・6カクアホルト             | 8x45  | 4        | R9975- |    |
| 121      | YM26776140002 | ・トメナット(ホリM14)        |       | 1        | R9975- |    |
| 124      | YM15855351551 | ・シヨイント(レイキヤクスイ)      |       | 1        | R9975- |    |
| 125      | YM15860151650 | ・シヨイント(オーバーフロー)      |       | 1        | R9975- |    |
| 126      | YM15855251670 | ・シヨイント(オーバーフロー)      |       | 1        | R9975- |    |
| 128      | YM15855252100 | ・ポンプ CMP(ネリヨウワイト)    |       | 1        | R9975- |    |
| 129      | YM15855252500 | ・O-リング(ポンプ)          |       | 1        | R9975- |    |
| 130      | YM11993459910 | ・シヨイント(パイプ)          |       | 1        | R9975- |    |

| 索引<br>番号 | 部品番号          | 品 名            | 仕 様 | 使用<br>個数 | 適用号機   | 備考 |
|----------|---------------|----------------|-----|----------|--------|----|
| 132      | YM12475667510 | リテーナ(ホーテンワイ    |     | 1        | R9975- |    |
| 133      | YM22190120002 | シールワッシャ(コマル 12 |     | 1        | R9975- |    |
| 134      | YM22276000070 | トメリ E7         |     | 1        | R9975- |    |
| 135      | YM12475667510 | リテーナ(ホーソフ      |     | 1        | R9975- |    |
| 136      | YM26106080162 | ツバホルト(8x16     |     | 1        | R9975- |    |
| 137      | YM26106080202 | ツバホルト(8x20     |     | 1        | R9975- |    |
| 138      | YM10210067080 | ホルト(アシギヤスト     |     | 1        | R9975- |    |
| 139      | YM26756060002 | トメナット(M6       |     | 1        | R9975- |    |

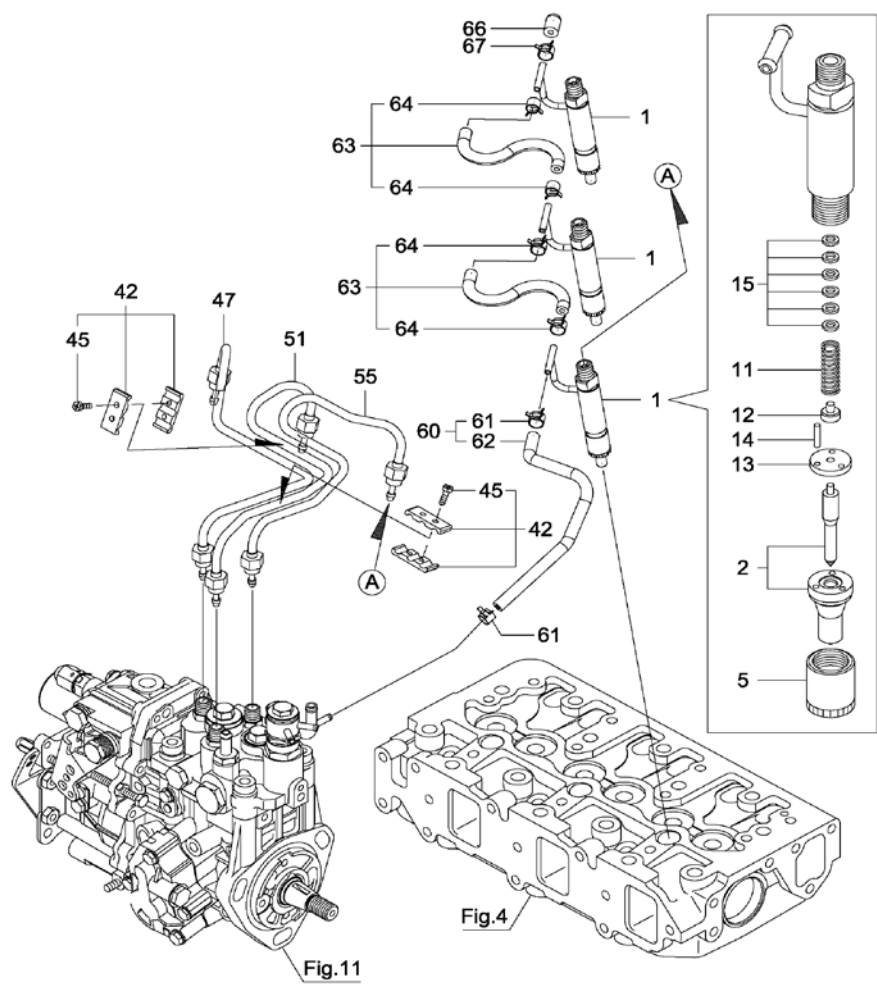
FIG. 12 ガバナ



SE12003

| 索引<br>番号 | 部品番号          | 品 名               | 仕 様   | 使用<br>個数 | 適用号機   | 備考 |
|----------|---------------|-------------------|-------|----------|--------|----|
| 3        | YM15855361050 | カ`スケツ(カ`ハ`ナケ-ス    |       | 1        | R9975- |    |
| 4        | YM15855361070 | カ`スケツ(カ`ハ`ナケ-スヲ   |       | 1        | R9975- |    |
| 6        | 375111620     | O-リング` (S6        |       | 1        | R9975- |    |
| 7        | YM15855351930 | ﾌﾟﾗｸﾞ` (M12       |       | 1        | R9975- |    |
| 25       | 382010540     | ナツ M8             |       | 1        | R9975- |    |
| 26       | YM11980761420 | ｽﾌﾟﾘﾝｸﾞ` (ﾘﾀｰﾝ    |       | 1        | R9975- |    |
| 27       | YM15855261441 | ﾚﾊﾞ-`-(ﾚｷﾞ` ﾚﾀ    |       | 1        | R9975- |    |
| 28       | 375112050     | ﾎﾞﾙﾄ` (ｱｲﾄﾞﾙｾｲｹﾞﾝ |       | 1        | R9975- |    |
| 63       | YM11966061901 | ｽﾄｯﾊﾟ` (ｼｬﾌﾄ      |       | 1        | R9975- |    |
| 67       | YM22190120002 | ｼｰﾙﾌｳｯｼﾔ` (ｺﾏﾙ 12 |       | 1        | R9975- |    |
| 70       | YM26106060102 | ﾂﾊﾞ` ﾎﾞﾙﾄ         | M6x10 | 1        | R9975- |    |
| 71       | YM26756060002 | ﾄﾒﾅﾂﾄ M6          |       | 1        | R9975- |    |
| 80       | YM15855261900 | O-リング`            |       | 1        | R9975- |    |
| 86       | 775113460     | ﾂﾊﾞ` ﾎﾞﾙﾄ         | 6x14  | 2        | R9975- |    |
| 87       | 775113460     | ﾂﾊﾞ` ﾎﾞﾙﾄ         | 6x14  | 4        | R9975- |    |
| 88       | YM26106060202 | ﾂﾊﾞ` ﾎﾞﾙﾄ         | M6x20 | 10       | R9975- |    |
| 89       | YM15855261061 | ｶﾊﾞ-`-(ｶ` ﾎ` ﾅケ-ス |       | 1        | R9975- |    |
| 90       | YM15855261081 | ｻﾎ-`-ﾄ` (ｱｸｾﾙﾌｳｲﾔ |       | 1        | R9975- |    |
| 122      | YM11923377932 | ﾘﾚﾉｲﾄﾞ` (ｽﾄｯﾌﾟ    |       | 1        | R9975- |    |
| 123      | 775113460     | ﾂﾊﾞ` ﾎﾞﾙﾄ         | 6x14  | 2        | R9975- |    |

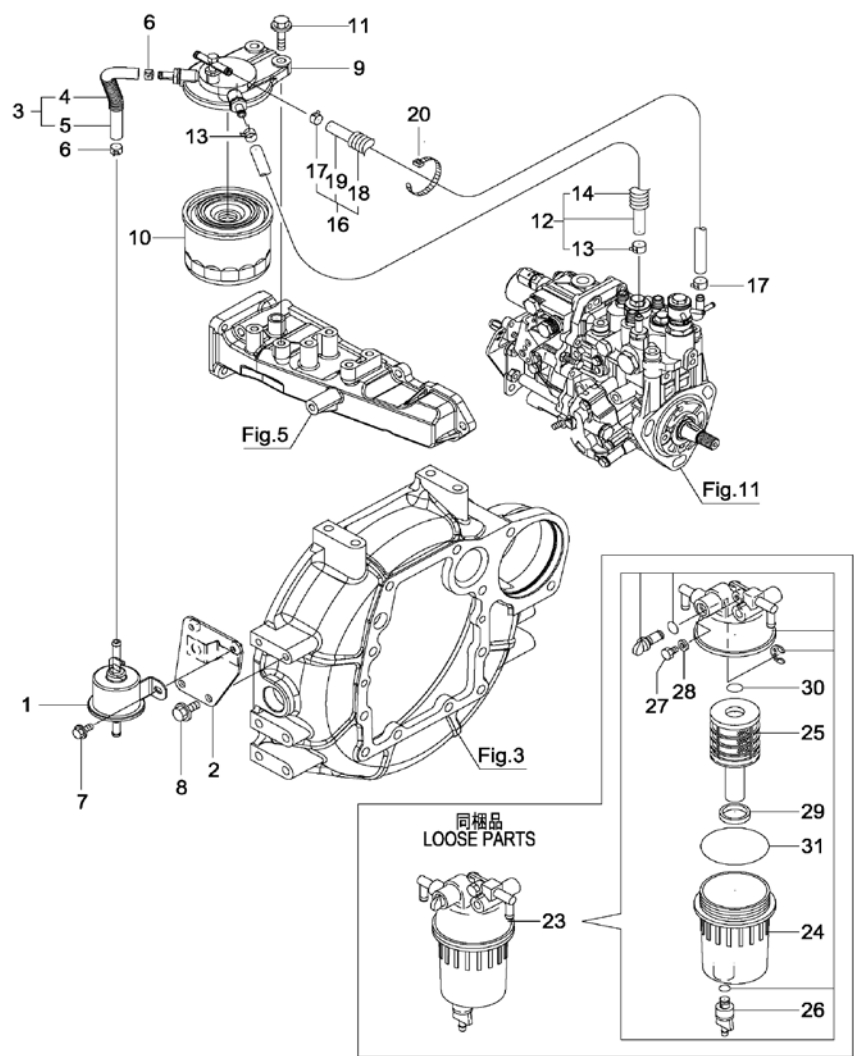
FIG. 13 燃料噴射ベン



SE13004

| 索引<br>番号 | 部品番号          | 品 名             | 仕 様  | 使用<br>個数 | 適用号機   | 備考 |
|----------|---------------|-----------------|------|----------|--------|----|
| 1        | YM72923653100 | FOワシヤベン CMP(SDL |      | 3        | R9975- |    |
| 2        | YM12923653000 | ・ ノズル CMP       |      | 3        | R9975- |    |
| 5        | 375110140     | ・ ノット(ノズル       |      | 3        | R9975- |    |
| 11       | 375110150     | ・ スワリング(ノズル     |      | 3        | R9975- |    |
| 12       | 375110160     | ・ シート(ノズルスワリング  |      | 3        | R9975- |    |
| 13       | 375110170     | ・ スパース(ストッパ     |      | 3        | R9975- |    |
| 14       | 375110180     | ・ ヒップ(ノズルイキメ    |      | 6        | R9975- |    |
| 15       | YM11980353400 | ・ シム SET        |      | 3        | R9975- |    |
| 42       | 375111480     | リテーナ(パイプ        |      | 2        | R9975- |    |
| 45       | YM12915059131 | ・ ホールト (4x14    |      | 4        | R9975- |    |
| 47       | YM12900459811 | パイプ CMP(ネリョウワシヤ |      | 1        | R9975- |    |
| 51       | YM12900459821 | パイプ CMP(ネリョウワシヤ |      | 1        | R9975- |    |
| 55       | YM12900459831 | パイプ CMP(ネリョウワシヤ |      | 1        | R9975- |    |
| 60       | YM11980259550 | ホース CMP(ネリョウモトシ |      | 1        | R9975- |    |
| 61       | YM12472259050 | ・ クランプ          | マ 9  | 2        | R9975- |    |
| 62       | YM11980259560 | ・ ホース(ネリョウモトシ   |      | 1        | R9975- |    |
| 63       | YM12948659551 | ホース CMP(ネリョウモトシ |      | 2        | R9975- |    |
| 64       | YM12472259050 | ・ クランプ          | マ 9  | 4        | R9975- |    |
| 66       | YM11959359581 | キャップ (モトシパイプ    |      | 1        | R9975- |    |
| 67       | YM12406077680 | クランプ            | マ 10 | 1        | R9975- |    |

FIG. 14 燃料パイプ

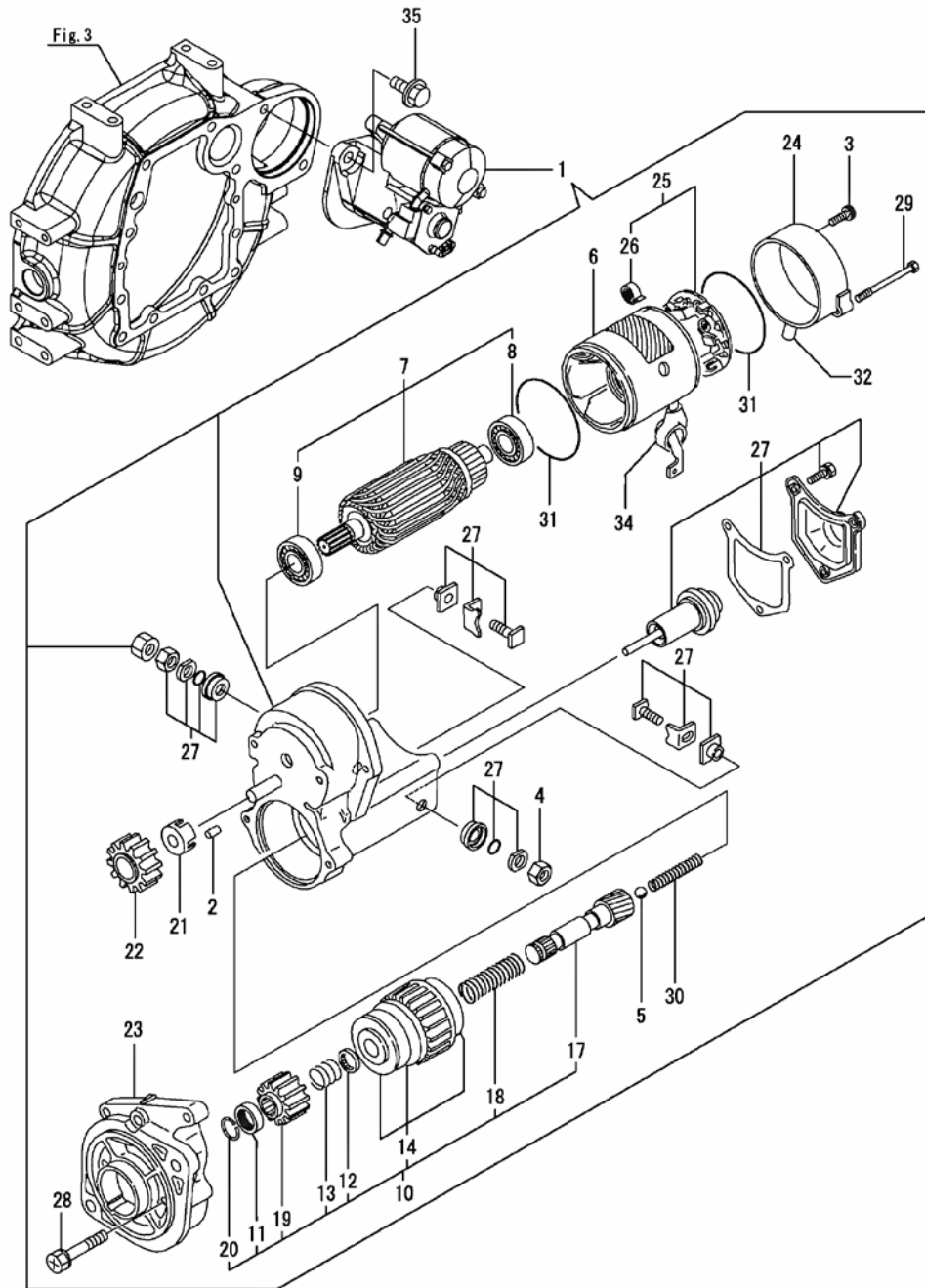


SE14004



| 索引<br>番号 | 部品番号          | 品 名             | 仕 様          | 使用<br>個数 | 適用号機   | 備考 |
|----------|---------------|-----------------|--------------|----------|--------|----|
| 1        | YM12961252100 | ホーン°(ネリヨウワイト°)  |              | 1        | R9975- |    |
| 2        | YM12961252110 | フ°ラケツト(ホ°ン°)    |              | 1        | R9975- |    |
| 3        | YM12964259010 | ハ°イ° CMP(ネリヨウ)  |              | 1        | R9975- |    |
| 4        | YM12964259110 | ・コルケ°-トチ1-フ°(15 |              | 1        | R9975- |    |
| 5        | YM12964259210 | ・ハ°イ°(ネリヨウ)     |              | 1        | R9975- |    |
| 6        | YM12961259050 | クリツ°            | マ 12         | 2        | R9975- |    |
| 7        | YM26106060122 | ツバ°ホルト          | M6x12        | 2        | R9975- |    |
| 8        | YM26106080162 | ツバ°ホルト          | M8x16        | 2        | R9975- |    |
| 9        | YM12964255611 | トリツケタ°イ(フィルタ    |              | 1        | R9975- |    |
| 10       | YM11980255801 | フィルタ(ネリヨウ)      |              | 1        | R9975- |    |
| 11       | 375113200     | ツバ°ホルト          | 8x30         | 2        | R9975- |    |
| 12       | YM12904459010 | ホ°ス CMP         | D13/7.5xL220 | 1        | R9975- |    |
| 13       | YM12476659050 | ・クラン°           | マ 11.5       | 2        | R9975- |    |
| 14       | YM12904459100 | ・コルケ°-トチ1-フ°(15 |              | 1        | R9975- |    |
| 16       | YM12995059311 | ホ°ス CMP         |              | 1        | R9975- |    |
| 17       | YM12476659050 | ・クラン°           | マ 11.5       | 2        | R9975- |    |
| 18       | YM12996159110 | ・コルケ°-トチ1-フ°(15 |              | 1        | R9975- |    |
| 19       | YM10502559580 | ・ホ°ス(ネリヨウ)      |              | 1        | R9975- |    |
| 20       | YM12175059890 | ナイロンバ°ント°       | 140          | 1        | R9975- |    |
| 23       | YM12924255711 | セバ°レータ CMP      |              | 1        | R9975- |    |
| 24       | YM12924255720 | ・カツ°(トウメイ       |              | 1        | R9975- |    |
| 25       | YM12924255730 | ・エレメント(ネリヨウ)    |              | 1        | R9975- |    |
| 26       | YM12924255740 | ・ト°レン°ラ°        |              | 1        | R9975- |    |
| 27       | YM12924255750 | ・バ°ル°(エアネキ      |              | 1        | R9975- |    |
| 28       | YM12924255760 | ・カ°スケツト(フ°ラ°    |              | 1        | R9975- |    |
| 29       | YM12924255770 | ・フ°-ト           |              | 1        | R9975- |    |
| 30       | 374812360     | ・O-リンク°         | 1A P 16.0    | 1        | R9975- |    |
| 31       | YM24321000750 | ・O-リンク°         | 1A G 75.0    | 1        | R9975- |    |

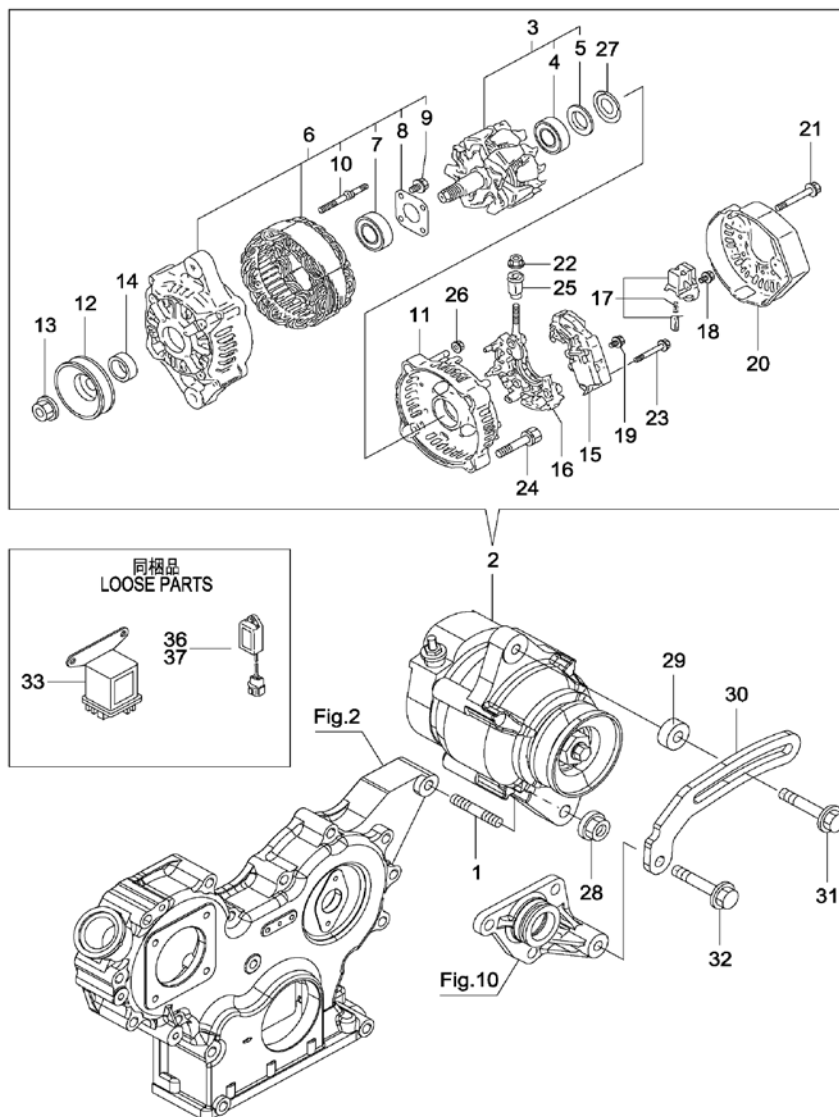
Fig.15. スタータモータ



SE15004

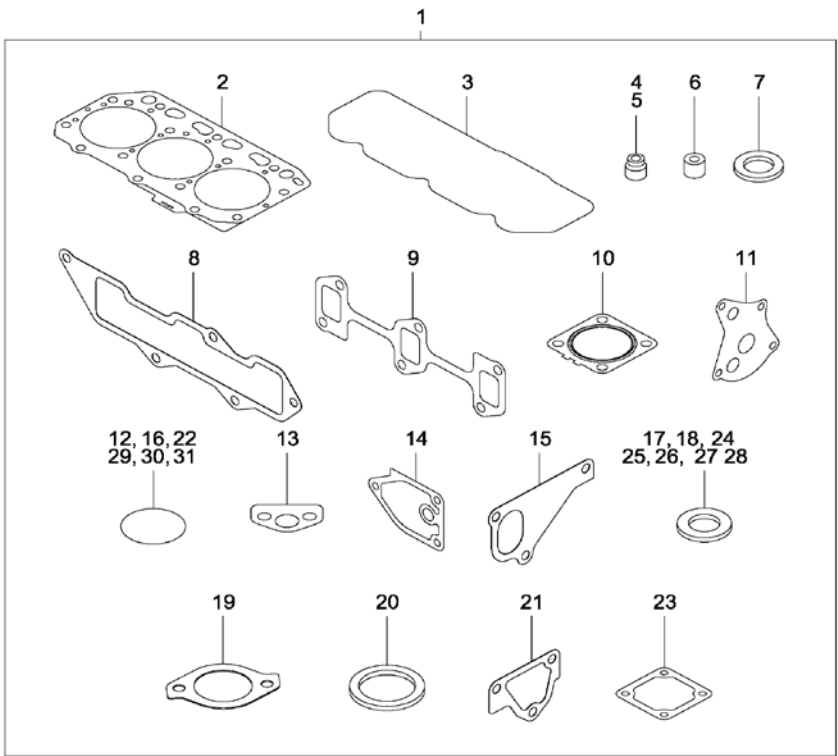
| 索引<br>番号 | 部品番号          | 品 名               | 仕 様   | 使用<br>個数 | 適用号機   | 備考 |
|----------|---------------|-------------------|-------|----------|--------|----|
| 1        | 382011620     | スタータ CMP          |       | 1        | R9975- |    |
| 2        | 374812990     | ・ 歯-う             |       | 5        | R9975- |    |
| 3        | YM12912977460 | ・ スクリュ            |       | 2        | R9975- |    |
| 4        | 375710730     | ・ ナット             |       | 1        | R9975- |    |
| 5        | 374813300     | ・ ホール             |       | 1        | R9975- |    |
| 6        | 382011930     | ・ ヨーク CMP         |       | 1        | R9975- |    |
| 7        | 382011940     | ・ アーモチュア CMP      |       | 1        | R9975- |    |
| 8        | 382011950     | ・ ・ ホールハブアリング     |       | 1        | R9975- |    |
| 9        | 382011960     | ・ ・ ホールハブアリング     |       | 1        | R9975- |    |
| 10       | 382011970     | ・ スタータCMP         |       | 1        | R9975- |    |
| 11       | 374812940     | ・ ・ ナット           |       | 1        | R9975- |    |
| 12       | 374813000     | ・ ・ リテーナ          |       | 1        | R9975- |    |
| 13       | 374813320     | ・ ・ スプリング (コイル    |       | 1        | R9975- |    |
| 14       | 382012110     | ・ ・ クラッチ CMP(スタータ |       | 1        | R9975- |    |
| 17       | 382012120     | ・ ・ シャフト          |       | 1        | R9975- |    |
| 18       | 382012130     | ・ ・ スプリング (コイル    |       | 1        | R9975- |    |
| 19       | 382012140     | ・ ・ ヒーニオン(スタータ    |       | 1        | R9975- |    |
| 20       | 382012150     | ・ ・ スナッチ リング      |       | 1        | R9975- |    |
| 21       | 382011980     | ・ リテーナ            |       | 1        | R9975- |    |
| 22       | 382011990     | ・ ヒーニオン           |       | 1        | R9975- |    |
| 23       | 382012000     | ・ ハウジング           |       | 1        | R9975- |    |
| 24       | 382012010     | ・ フレーム            |       | 1        | R9975- |    |
| 25       | 382012020     | ・ ホルタ CMP         |       | 1        | R9975- |    |
| 26       | 374813350     | ・ ・ スプリング         |       | 4        | R9975- |    |
| 27       | 382012030     | ・ スイッチ CMP        |       | 1        | R9975- |    |
| 28       | 382012040     | ・ ホルト             |       | 2        | R9975- |    |
| 29       | 382012050     | ・ ホルト             |       | 2        | R9975- |    |
| 30       | 382012060     | ・ スプリング           |       | 1        | R9975- |    |
| 31       | 382012070     | ・ O-リング           |       | 2        | R9975- |    |
| 32       | YM12912977362 | ・ カバー             |       | 1        | R9975- |    |
| 34       | 382012100     | ・ キャップ            |       | 1        | R9975- |    |
| 35       | 375113290     | ツバホルト             | 12x25 | 2        | R9975- |    |

FIG. 16 ジェネレータ



| 索引<br>番号 | 部品番号          | 品 名               | 仕 様     | 使用<br>個数 | 適用号機   | 備考 |
|----------|---------------|-------------------|---------|----------|--------|----|
| 1        | YM12979501900 | ホルト(スタット M10x33   |         | 1        | R9975- |    |
| 2        | YM12924077200 | オルタネータ (12V-40A   |         | 1        | R9975- |    |
| 3        | YM11962077380 | ・ 口-タ CMP         |         | 1        | R9975- |    |
| 4        | YM12350179240 | ・ ・ ホールハブアリンク     |         | 1        | R9975- |    |
| 5        | YM11962079250 | ・ ・ カバ- (ハブアリンク   |         | 1        | R9975- |    |
| 6        | YM11962077421 | ・ フレム CMP (ジェネレータ |         | 1        | R9975- |    |
| 7        | YM11962079200 | ・ ・ ホールハブアリンク     |         | 1        | R9975- |    |
| 8        | YM11962079210 | ・ ・ リテーナ          |         | 1        | R9975- |    |
| 9        | YM11962079220 | ・ ・ スクリュー         |         | 4        | R9975- |    |
| 10       | YM11962079230 | ・ ・ ホールト(スタット     |         | 2        | R9975- |    |
| 11       | YM11962077440 | ・ フレム CMP         |         | 1        | R9975- |    |
| 12       | YM11962077461 | ・ プ-リ(ジェネレータ      |         | 1        | R9975- |    |
| 13       | YM11962077471 | ・ ナット             |         | 1        | R9975- |    |
| 14       | YM11962077490 | ・ カラ-             |         | 1        | R9975- |    |
| 15       | YM12924077710 | ・ レギ-ル-タ ASSY     |         | 1        | R9975- |    |
| 16       | YM11962079260 | ・ ホルタ (セウリユキ      |         | 1        | R9975- |    |
| 17       | YM12905279270 | ・ ホルタ (プ-ラシ       |         | 1        | R9975- |    |
| 18       | YM11962079290 | ・ スクリュー           |         | 6        | R9975- |    |
| 19       | YM11962079300 | ・ スクリュー           |         | 1        | R9975- |    |
| 20       | YM12924079300 | ・ カバ- , リヤエント     |         | 1        | R9975- |    |
| 21       | YM11962079310 | ・ ホールト            |         | 3        | R9975- |    |
| 22       | YM12924079310 | ・ ナット             |         | 1        | R9975- |    |
| 23       | YM11962079320 | ・ スクリュー           |         | 2        | R9975- |    |
| 24       | YM11962079330 | ・ ホールト            |         | 2        | R9975- |    |
| 25       | YM11962079340 | ・ プ-ツシ(インシ-ル-シヨ   |         | 1        | R9975- |    |
| 26       | YM11962079350 | ・ ナット             |         | 2        | R9975- |    |
| 27       | YM11962079360 | ・ スラストワッシャ-       |         | 1        | R9975- |    |
| 28       | YM26306100002 | ツバ- ツキナット         | UBS M10 | 1        | R9975- |    |
| 29       | YM11994077270 | スハ- -サ            |         | 1        | R9975- |    |
| 30       | YM11994077330 | アシ-ヤスタ(ハールト       |         | 1        | R9975- |    |
| 31       | YM12997277341 | ホルト(アシ-ヤスタ        | L50     | 1        | R9975- |    |
| 32       | YM26106080452 | ツバ- ホールト          | M8x45   | 1        | R9975- |    |
| 33       | 382011410     | リレ-(ク-ロ-          |         | 1        | R9975- |    |
| 36       | YM12830077920 | タイマ-(ク-ロ-ランフ HC01 |         | 1        | R9975- |    |
| 37       | YM12921177920 | タイマ-(1 SEC        |         | 1        | R9975- |    |

FIG. 17 パッキンセット



SE19004

| 索引<br>番号 | 部品番号          | 品 名  | 仕 様         | 使用<br>個数 | 適用号機   | 備考 |
|----------|---------------|--|-------------|----------|--------|----|
| 1        | YM12923792620 | パッキン セット   |             | 1        | R9975- |    |
| 2        | YM12900101340 | ・ カスケット(シリタ <sup>®</sup> ハット <sup>®</sup> )                                |             | 1        | R9975- |    |
| 3        | YM12900411310 | ・ カスケット(ホ <sup>®</sup> ンネット)   |             | 1        | R9975- |    |
| 4        | 375910160     | ・ シール(パ <sup>®</sup> ル <sup>®</sup> システム)                                  |             | 3        | R9975- |    |
| 5        | 375910240     | ・ シール(パ <sup>®</sup> ル <sup>®</sup> システム)                                  |             | 3        | R9975- |    |
| 6        | YM11980211870 | ・ フロテクト(ノズル)   |             | 3        | R9975- |    |
| 7        | 375110220     | ・ ノズルシート   |             | 3        | R9975- |    |
| 8        | YM12900112110 | ・ カスケット(キウキマニホ <sup>®</sup> ルト <sup>®</sup> )                              |             | 1        | R9975- |    |
| 9        | 375910710     | ・ カスケット(ハイキマニホ <sup>®</sup> ルト <sup>®</sup> )                              |             | 1        | R9975- |    |
| 10       | YM12900413200 | ・ カスケット(サイレンサ)   |             | 1        | R9975- |    |
| 11       | 375111380     | ・ カスケット(ジ <sup>®</sup> ェンカツ <sup>®</sup> ニホ <sup>®</sup> ンフ <sup>®</sup> ) |             | 1        | R9975- |    |
| 12       | YM11960932040 | ・ O-リング <sup>®</sup>   | P16         | 2        | R9975- |    |
| 13       | 382010330     | ・ カスケット(オイルキウニウカン)   |             | 1        | R9975- |    |
| 14       | 382010340     | ・ カスケット(フィルタ <sup>®</sup> ラケット)  | ノンアス        | 1        | R9975- |    |
| 15       | YM12948642021 | ・ カスケット(レイキャスニホ <sup>®</sup> ンフ <sup>®</sup> )                             |             | 1        | R9975- |    |
| 16       | YM12948642140 | ・ O-リング <sup>®</sup> (G30)   |             | 1        | R9975- |    |
| 17       | 375110960     | ・ カスケット  | マル16        | 1        | R9975- |    |
| 18       | YM12915049360 | ・ カスケット  |             | 1        | R9975- |    |
| 19       | 382010590     | ・ カスケット(サ-モスタットカバ <sup>®</sup> -)  |             | 1        | R9975- |    |
| 20       | 382010350     | ・ カスケット(サ-モスタット シタ)  |             | 1        | R9975- |    |
| 21       | 375910390     | ・ パッキン(サ-モスタットケ-ス)   |             | 1        | R9975- |    |
| 22       | 375110800     | ・ O-リング <sup>®</sup> (FOPTリツケ)   |             | 1        | R9975- |    |
| 23       | 382010380     | ・ カスケット(エアヒ-タ)   |             | 1        | R9975- |    |
| 24       | 382012270     | ・ シールワッシャ  | コマル.ニトリル 8  | 7        | R9975- |    |
| 25       | 382012280     | ・ シールワッシャ  | コマル.ニトリル 10 | 2        | R9975- |    |
| 26       | YM22190120002 | ・ シールワッシャ  | コマル.12      | 1        | R9975- |    |
| 27       | YM22190220002 | ・ シールワッシャ-   | コマル.ニトリル 22 | 1        | R9975- |    |
| 28       | 375112940     | ・ パッキン   | マル 8        | 1        | R9975- |    |
| 29       | 375113040     | ・ O-リング <sup>®</sup>   | 1A P 12.0   | 3        | R9975- |    |
| 30       | YM24311000320 | ・ O-リング <sup>®</sup>   | 1A P 32.0   | 3        | R9975- |    |
| 31       | 375113080     | ・ O-リング <sup>®</sup>   | 1A S 24.0   | 1        | R9975- |    |